



Estado
de Coahuila

Secretaría de Salud

INSTITUTO DE SERVICIOS DE SALUD, REHABILITACIÓN Y EDUCACIÓN
ESPECIAL E INTEGRAL DEL ESTADO DE COAHUILA

Informes de Avances de Gestión Financiera correspondiente al Primer Trimestre 2023 del Instituto de Servicios de Salud, Rehabilitación y Educación Especial e Integral del Estado de Coahuila, en cumplimiento al artículo 10 de la Ley de Rendición de Cuentas y Fiscalización Superior del Estado de Coahuila de Zaragoza y a las Reglas para la Presentación y Contenido Del Informe de Avance de Gestión Financiera correspondiente al Primer Trimestre del ejercicio fiscal 2023 emitidas por la Auditoría Superior del Estado de Coahuila de Zaragoza, se instruye para que de forma inmediata se publique en la Plataforma de Transparencia de este Instituto, el Avance de Gestión Financiera al Primer Trimestre 2023 de este Organismo Instituto de Servicios de Salud, Rehabilitación y Educación Especial e Integral del Estado de Coahuila, mismo que deberá ser publicado antes del 30 de abril del 2023.

Área Responsable: Daniela Ismerari Pintor Valdés, Encargada del
Departamento de Recursos Financieros

Fecha de actualización: 28/04/2023

Fecha de validación: 28/04/2023

- Esta Información se actualiza de forma trimestral
- La información corresponde del 01 de enero al 31 de marzo del 2023



Estado
de Coahuila

"2023, Año de Francisco I. Madero, Apóstol de la Democracia"

INSTITUTO DE SERVICIOS DE SALUD, REHABILITACIÓN Y
EDUCACIÓN ESPECIAL E INTEGRAL DEL ESTADO DE COAHUILA

Congreso del Estado de Coahuila

Oficialía de Secretaría de Salud

fcd

28 ABR 2023 18:43

RECIBIDO

Saltillo, Coahuila de Zaragoza; a 28 de Abril del 2023

Oficio ISSREEI/DG/194/2023

Asunto: Cuenta Pública Ejercicio Fiscal 2022

LIC. EDUARDO OLMOS CASTRO
PRESIDENTE DE LA JUNTA DE GOBIERNO DEL H. CONGRESO DEL ESTADO DE
COAHUILA DE ZARAGOZA.
PRESENTE.-

De conformidad con lo establecido en el artículo 11, párrafo segundo de la Ley de Rendición de Cuentas y Fiscalización Superior del Estado de Coahuila de Zaragoza, y de acuerdo con las reglas de presentación y contenido del Avance de Gestión Financiera del Cuarto Trimestre del ejercicio fiscal 2022.

Se adjunta la información solicitada:

I. Información Contable.

- a) Estado de situación financiera al 31 de diciembre de 2022; (comparativo al 31 de diciembre del ejercicio anterior).
- b) Estado de actividades acumulado del 01 de enero al 31 de diciembre de 2022; (comparativo con el periodo del 01 de enero al 31 de diciembre del ejercicio anterior).
- c) Estado de variación en la hacienda pública del 01 de enero al 31 de diciembre de 2022;
- d) Estado de cambios en la situación financiera del 01 de enero al 31 de diciembre de 2022;
- e) Estado de flujos de efectivo del 01 de enero al 31 de diciembre de 2022; (comparativo con el ejercicio anterior).
- f) Estado analítico del activo del 01 de enero al 31 de diciembre de 2022;
- g) Estado analítico de la deuda y otros pasivos del 01 de enero al 31 de diciembre de 2022;
- h) Informe sobre pasivos contingentes al 31 de diciembre de 2022; (formato libre)
- i) Notas de desglose a los estados financieros; (23 notas)
- j) Notas de memoria a los estados financieros del 01 de enero al 31 de diciembre de 2022; (2 notas)
- k) Notas de gestión administrativa a los estados financieros del cuarto trimestre de 2022; (16 notas)
- l) Balanza de comprobación detallada al cuarto nivel (cuenta) del 01 de enero al 31 de diciembre de 2022, incluyendo las cuentas de orden contables y presupuestarias;

Privada Sonora 2774, Col. República Norte
C.P. 25280 Saltillo, Coahuila de Zaragoza
(844) 415-2623 / 416-4024 / 416-4676 /
410-2743/ 410-2736 / 415-6248
www.issreecoahuila.gob.mx



Secretaría de Salud

m) Informe o dictamen de los profesionales de auditoría independientes.

II. Información Presupuestaria.

- a) Estado analítico de ingresos, del que se derivará la presentación en clasificación económica, incluyendo los ingresos excedentes generados, del 01 de enero al 31 de diciembre de 2022;
- b) Estado analítico de ingresos, del que se derivará la presentación en clasificación por fuentes de financiamiento, incluyendo los ingresos excedentes generados, del 01 de enero al 31 de diciembre de 2022;
- c) Estado analítico de ingresos, del que se derivará la presentación en clasificación por rubros de ingresos, incluyendo los ingresos excedentes generados, del 01 de enero al 31 de diciembre de 2022;
- d) Estado analítico del ejercicio del presupuesto de egresos del 01 de enero al 31 de diciembre de 2022, por clasificación administrativa;
- e) Estado analítico del ejercicio del presupuesto de egresos del 01 de enero al 31 de diciembre de 2022, por clasificación económica;
- f) Estado analítico del ejercicio del presupuesto de egresos del 01 de enero al 31 de diciembre de 2022, por clasificación por objeto del gasto;
- g) Estado analítico del ejercicio del presupuesto de egresos del 01 de enero al 31 de diciembre de 2022, por clasificación funcional;
- h) Endeudamiento neto, financiamiento menos amortización del 01 de enero al 31 de diciembre de 2022; No Aplica.
- i) Intereses de la deuda del 01 de enero al 31 de diciembre de 2022; No Aplica.
- j) Un flujo de fondos que resuma todas las operaciones del 01 de enero al 31 de diciembre de 2022.

III. Información Programática.

- a) Gasto por categoría programática del 01 de enero al 31 de diciembre de 2022;
- b) Programas y proyectos de inversión del 01 de enero al 31 de diciembre de 2022;
- c) Indicadores de resultados del 01 de enero al 31 de diciembre de 2022;
- d) El cumplimiento de los objetivos, metas y satisfacción de necesidades proyectados en los programas a cargo de la entidad;
- e) Los resultados de la evaluación del desempeño de los programas de la entidad federativa, así como los vinculados al ejercicio de los recursos federales que les hayan sido transferidos.



IV. Información Adicional.

- a) La relación de bienes muebles que componen su patrimonio al 31 de diciembre de 2022; En un Disco Compacto (CD)
- b) La relación de bienes inmuebles que componen su patrimonio al 31 de diciembre de 2022; No Aplica.
- c) Nota Aclaratoria de la relación de cuentas bancarias productivas; No Aplica.
- d) Nota Aclaratoria del reporte de los esquemas bursátiles y de coberturas financieras del ente público; No Aplica.
- e) La información respecto al ejercicio y destino del gasto federalizado, así como respecto al reintegro de los recursos federales no devengados, correspondiente al cuarto trimestre de 2022; No Aplica.
- f) Nota Aclaratoria del informe sobre la situación que guardan los proyectos de Asociaciones Público Privadas (APP) celebrados y licitados por entidades estatales al amparo de la Ley de Asociaciones Público-Privadas para el Estado de Coahuila de Zaragoza y el avance de los proyectos APP correspondientes, al ejercicio 2022; No Aplica.
- g) Respaldo de Información Financiera que contiene el sistema de contabilidad en formato .BAK; en un Disco Compacto (CD).
- h) El cuadernillo del Informe de la Cuenta Pública ejercicio 2022; en un Disco Compacto (CD).
- i) Las conciliaciones bancarias de la totalidad de las cuentas propiedad de la entidad y sus respectivos anexos al 31 de diciembre de 2022; en un Disco Compacto (CD).
- j) El acuse generado por el software administrativo "Mirador Coahuila", correspondiente a la recepción de información digital del Informe de Avance de Gestión Financiera del cuarto trimestre del año 2022.
- k) Las confirmaciones bancarias al 31 de diciembre de 2022, emitidas por parte de la Institución bancaria.

V.- Disciplina Financiera.

- a) Estado de situación financiera detallado al 31 de diciembre de 2022; (comparativo al 31 de diciembre del ejercicio anterior)
- b) Informe analítico de la deuda pública y otros pasivos del 01 de enero al 31 de diciembre de 2022;
- c) Informe analítico de obligaciones diferentes de financiamientos del 01 de enero al 31 de diciembre de 2022; No Aplica.
- d) Balance presupuestario del 01 de enero al 31 de diciembre de 2022;
- e) Estado analítico de ingresos detallado del 01 de enero al 31 de diciembre de 2022;



Estado
de Coahuila

"2023, Año de Francisco I. Madero, Apóstol de la Democracia"

INSTITUTO DE SERVICIOS DE SALUD, REHABILITACIÓN Y
EDUCACIÓN ESPECIAL E INTEGRAL DEL ESTADO DE COAHUILA

Secretaría de Salud

- f) Estado analítico del ejercicio del presupuesto de egresos detallado del 01 de enero al 31 de diciembre de 2022, por clasificación por objeto del gasto;
- g) Estado analítico del ejercicio del presupuesto de egresos detallado del 01 de enero al 31 de diciembre de 2022, por clasificación administrativa;
- h) Estado analítico del ejercicio del presupuesto de egresos detallado del 01 de enero al 31 de diciembre de 2022, por clasificación funcional;
- i) Estado analítico del ejercicio del presupuesto de egresos detallado del 01 de enero al 31 de diciembre de 2022, por clasificación de servicios personales por categoría;
- j) Nota aclaratoria del avance de las acciones, hasta en tanto se recupere el presupuesto sostenible de recursos disponibles; No Aplica.
- k) Nota aclaratoria de la fuente de los ingresos con la que se haya pagado el nuevo gasto (aumento o creación de gasto del Presupuesto de Egresos), distinguiendo el gasto etiquetado y no etiquetado; No Aplica.
- l) Nota aclaratoria de la información relativa al cumplimiento de los convenios celebrados con la Secretaría de Hacienda y Crédito Público, en términos del Capítulo IV de la Ley de Disciplina Financiera de las Entidades Federativas y los Municipios; No Aplica.
- m) Guía de cumplimiento de la Ley de Disciplina Financiera del 01 de enero al 31 de diciembre de 2022.

Sin otro particular, aprovecho la ocasión para enviarle un cordial saludo.

ATENTAMENTE

DRA. ALMA ROSA PAREDES RAMIREZ
DIRECTORA GENERAL
INSTITUTO DE SERVICIOS DE SALUD, REHABILITACIÓN Y
EDUCACIÓN ESPECIAL E INTEGRAL DEL ESTADO DE COAHUILA

L.C. JOSÉ FRANCISCO DE LA PEÑA PLATA.- SUBDIRECTOR ADMINISTRATIVO DEL
INSTITUTO DE SERVICIOS DE SALUD, REHABILITACIÓN Y EDUCACIÓN ESPECIAL
E INTEGRAL DEL ESTADO DE COAHUILA.

c.c.p. C.P.C. MANUEL RAMIREZ BRIONES/AUDITOR SUPERIOR DEL ESTADO DE COAHUILA

JFDPP/DIPV*

Privada Sonora 2774, Col. República Norte
C.P. 25280 Saltillo, Coahuila de Zaragoza
(844) 415-2623 / 416-4024 / 416-4676 /
410-2743/ 410-2736 / 415-6248
www.issreicoahuila.gob.mx



Estado
de Coahuila

Secretaría de Salud

"2023, Año de Francisco I. Madero, Apóstol de la Democracia"

INSTITUTO DE SERVICIOS DE SALUD, REHABILITACIÓN Y
EDUCACIÓN ESPECIAL E INTEGRAL DEL ESTADO DE COAHUILA

INFORME DE AVANCE DE GESTIÓN FINANCIERA

PRIMER TRIMESTRE 2023

Privada Sonora 2774, Col. República Norte
C.P. 25280 Saltillo, Coahuila de Zaragoza
(844) 415-2623 / 416-4024 / 416-4676 /
410-2743/ 410-2736 / 415-6248
www.issreeicoahuila.gob.mx



Estado
de Coahuila

Secretaría de Salud

"2023, Año de Francisco I. Madero, Apóstol de la Democracia"

INSTITUTO DE SERVICIOS DE SALUD, REHABILITACIÓN Y
EDUCACIÓN ESPECIAL E INTEGRAL DEL ESTADO DE COAHUILA

I. INFORMACIÓN CONTABLE

INFORME DE AVANCE DE GESTIÓN FINANCIERA PRIMER TRIMESTRE 2023

Privada Sonora 2774, Col. República Norte
C.P. 25280 Saltillo, Coahuila de Zaragoza
(844) 415-2623 / 416-4024 / 416-4676 /
410-2743/ 410-2736 / 415-6248
www.issreeicoahuila.gob.mx



Estado
de Coahuila

Secretaría de Salud

"2023, Año de Francisco I. Madero, Apóstol de la Democracia"

INSTITUTO DE SERVICIOS DE SALUD, REHABILITACIÓN Y
EDUCACIÓN ESPECIAL E INTEGRAL DEL ESTADO DE COAHUILA

ESTADO DE SITUACIÓN FINANCIERA

**AL 31 DE MARZO DE 2023 Y 31 DE
DICIEMBRE DE 2022**

INFORME DE AVANCE DE GESTIÓN FINANCIERA PRIMER TRIMESTRE 2023

Privada Sonora 2774, Col. República Norte
C.P. 25280 Saltillo, Coahuila de Zaragoza
(844) 415-2623 / 416-4024 / 416-4676 /
410-2743/ 410-2736 / 415-6248
www.issreeicoahuila.gob.mx

INSTITUTO DE SERVICIOS DE SALUD, REHABILITACIÓN Y EDUCACIÓN ESPECIAL E INTEGRAL DEL ESTADO DE COAHUILA

Estado de Situación Financiera

Al 31 de marzo de 2023 y al 31 de diciembre de 2022

(Cifras en Pesos)

Concepto	2023	2022	Concepto	2023	2022
ACTIVO			PASIVO		
Activo Circulante			Pasivo Circulante		
Efectivo y Equivalentes	6,902,387.57	10,932,203.20	Cuentas por Pagar a Corto Plazo	4,443,753.20	6,993,756.73
Derechos a Recibir Efectivo o Equivalentes	5,101,643.25	2,944,412.01	Documentos por Pagar a Corto Plazo	0.00	0.00
Derechos a Recibir Bienes o Servicios	73,216.28	35,499.15	Porción a Corto Plazo de la Deuda Pública a Largo Plazo	0.00	0.00
Inventarios	0.00	0.00	Títulos y Valores a Corto Plazo	0.00	0.00
Almacenes	28,124,343.00	28,420,012.82	Pasivos Diferidos a Corto Plazo	0.00	0.00
Estimación por Pérdida o Deterioro de Activos Circulantes	0.00	0.00	Fondos y Bienes de Terceros en Garantía y/o Administración a Corto Plazo	0.00	0.00
Otros Activos Circulantes	0.00	0.00	Provisiones a Corto Plazo	0.00	0.00
Total de Activos Circulantes	40,201,590.10	42,332,127.18	Otros Pasivos a Corto Plazo	0.00	0.00
Activo No Circulante			Total de Pasivos Circulantes	4,443,753.20	6,993,756.73
Inversiones Financieras a Largo Plazo	0.00	0.00	Pasivo No Circulante		
Derechos a Recibir Efectivo o Equivalentes a Largo Plazo	36,549,823.37	36,549,823.37	Cuentas por Pagar a Largo Plazo	11,475,270.76	11,475,270.76
Bienes Inmuebles, Infraestructura y Construcciones en Proceso	0.00	0.00	Documentos por Pagar a Largo Plazo	0.00	0.00
Bienes Muebles	62,562,410.15	62,466,682.08	Deuda Pública a Largo Plazo	0.00	0.00
Activos Intangibles	462,492.00	397,764.00	Pasivos Diferidos a Largo Plazo	0.00	0.00
Depreciación, Deterioro y Amortización Acumulada de Bienes	-8,657,894.44	-8,657,894.44	Fondos y Bienes de Terceros en Garantía y/o Administración a Largo Plazo	0.00	0.00
Activos Diferidos	31,979.14	31,979.14	Provisiones a Largo Plazo	0.00	0.00
Estimación por Pérdida o Deterioro de Activos no Circulantes	0.00	0.00	Total de Pasivos No Circulantes	11,475,270.76	11,475,270.76
Otros Activos no Circulantes	0.00	0.00	Total del Pasivo	15,919,023.96	18,469,027.49
Total de Activos No Circulantes	90,948,810.22	90,788,354.15	HACIENDA PÚBLICA/PATRIMONIO		
Total del Activo	131,150,400.32	133,120,481.33	Hacienda Pública/Patrimonio Contribuido	41,258,042.80	41,258,042.80
			Aportaciones	3,140,747.01	3,140,747.01
			Donaciones de Capital	38,117,295.79	38,117,295.79
			Actualización de la Hacienda Pública/Patrimonio	0.00	0.00
			Hacienda Pública/Patrimonio Generado	73,973,333.56	73,393,411.04
			Resultados del Ejercicio (Ahorro/Desahorro)	-31,176.48	22,258,115.78
			Resultados de Ejercicios Anteriores	114,731,519.34	92,473,403.56
			Revalúos	0.00	0.00
			Reservas	0.00	0.00
			Rectificaciones de Resultados de Ejercicios Anteriores	-40,727,009.30	-41,338,108.30
			Exceso o Insuficiencia en la Actualización de la Hacienda Pública/Patrimonio	0.00	0.00
			Resultado por Posición Monetaria	0.00	0.00
			Resultado por Tenencia de Activos no Monetarios	0.00	0.00
			Total Hacienda Pública/Patrimonio	115,231,376.36	114,651,453.84
			Total del Pasivo y Hacienda Pública/Patrimonio	131,150,400.32	133,120,481.33

Bajo protesta de decir verdad declaramos que los Estados Financieros y sus notas, son razonablemente correctos y son responsabilidad del emisor.

Dra. Alma Rosa Paredes Ramirez
Directora General ISSREEI

L.C. José Francisco de la Peña Plata
Subdirector Administrativo ISSREEI



Estado
de Coahuila

Secretaría de Salud

"2023, Año de Francisco I. Madero, Apóstol de la Democracia"

INSTITUTO DE SERVICIOS DE SALUD, REHABILITACIÓN Y
EDUCACIÓN ESPECIAL E INTEGRAL DEL ESTADO DE COAHUILA

ESTADO DE ACTIVIDADES ACUMULADO

DEL 01 DE ENERO AL 31 DE MARZO DE 2023

INFORME DE AVANCE DE GESTIÓN FINANCIERA PRIMER TRIMESTRE 2023

Privada Sonora 2774, Col. República Norte
C.P. 25280 Saltillo, Coahuila de Zaragoza
(844) 415-2623 / 416-4024 / 416-4676 /
410-2743/ 410-2736 / 415-6248
www.issreeicoahuila.gob.mx

INSTITUTO DE SERVICIOS DE SALUD, REHABILITACIÓN Y EDUCACIÓN ESPECIAL E INTEGRAL DEL ESTADO DE COAHUILA

Estado de Actividades

Del 01 de enero al 31 de marzo de 2023 y 2022

(Cifras en Pesos)

Concepto	2023	2022
INGRESOS Y OTROS BENEFICIOS		
Ingresos de Gestión		
Impuestos	8,325,998.98	8,280,129.59
Cuotas y Aportaciones de Seguridad Social	0.00	0.00
Contribuciones de Mejoras	0.00	0.00
Derechos	0.00	0.00
Productos	103,380.98	16,533.86
Aprovechamientos	0.00	0.00
Ingresos por Venta de Bienes y Prestación de Servicios	8,222,618.00	8,263,595.73
Participaciones, Aportaciones, Convenios, Incentivos Derivados de la Colaboración Fiscal, Fondos Distintos de Aportaciones, Transferencias, Asignaciones, Subsidios y Subvenciones, y Pensiones y Jubilaciones	8,519,565.20	7,650,000.00
Participaciones, Aportaciones, Convenios, Incentivos Derivados de la Colaboración Fiscal y Fondos Distintos de Aportaciones	0.00	0.00
Transferencias, Asignaciones, Subsidios y Subvenciones, y Pensiones y Jubilaciones	8,519,565.20	7,650,000.00
Otros Ingresos y Beneficios	927,131.35	0.00
Ingresos Financieros	0.00	0.00
Incremento por Variación de Inventarios	0.00	0.00
Disminución del Exceso de Estimaciones por Pérdida o Deterioro u Obsolescencia	0.00	0.00
Disminución del Exceso de Provisiones	0.00	0.00
Otros Ingresos y Beneficios Varios	927,131.35	0.00
Total de Ingresos y Otros Beneficios	17,772,695.53	15,930,129.59
GASTOS Y OTRAS PÉRDIDAS		
Gastos de Funcionamiento	17,803,872.01	13,997,502.91
Servicios Personales	8,694,740.08	6,186,734.98
Materiales y Suministros	5,430,815.97	4,384,457.02
Servicios Generales	3,678,315.96	3,426,310.91
Transferencias, Asignaciones, Subsidios y Otras Ayudas	0.00	0.00
Transferencias Internas y Asignaciones al Sector Público	0.00	0.00
Transferencias al Resto del Sector Público	0.00	0.00
Subsidios y Subvenciones	0.00	0.00
Ayudas Sociales	0.00	0.00
Pensiones y Jubilaciones	0.00	0.00
Transferencias a Fideicomisos, Mandatos y Contratos Análogos	0.00	0.00
Transferencias a la Seguridad Social	0.00	0.00
Donativos	0.00	0.00
Transferencias al Exterior	0.00	0.00
Participaciones y Aportaciones	0.00	0.00
Participaciones	0.00	0.00
Aportaciones	0.00	0.00
Convenios	0.00	0.00
Intereses, Comisiones y Otros Gastos de la Deuda Pública	0.00	0.00
Intereses de la Deuda Pública	0.00	0.00
Comisiones de la Deuda Pública	0.00	0.00
Gastos de la Deuda Pública	0.00	0.00
Costo por Coberturas	0.00	0.00
Apoyos Financieros	0.00	0.00
Otros Gastos y Pérdidas Extraordinarias	0.00	0.00
Estimaciones, Depreciaciones, Deterioros, Obsolescencia y Amortizaciones	0.00	0.00
Provisiones	0.00	0.00
Disminución de Inventarios	0.00	0.00
Otros Gastos	0.00	0.00
Inversión Pública	0.00	0.00
Inversión Pública no Capitalizable	0.00	0.00
Total de Gastos y Otras Pérdidas	17,803,872.01	13,997,502.91
Resultados del Ejercicio (Ahorro/Desahorro)	-31,176.48	1,932,626.68

Bajo protesta de decir verdad declaramos que los Estados Financieros y sus notas, son razonablemente correctos y son responsabilidad del emisor.

Dra. Alma Rosa Ruedes Ramírez
Directora General ISSREEI

L.C. José Francisco de la Peña Plata
Subdirector Administrativo ISSREEI



Estado
de Coahuila

Secretaría de Salud

"2023, Año de Francisco I. Madero, Apóstol de la Democracia"

INSTITUTO DE SERVICIOS DE SALUD, REHABILITACIÓN Y
EDUCACIÓN ESPECIAL E INTEGRAL DEL ESTADO DE COAHUILA

ESTADO DE VARIACIÓN EN LA HACIENDA PÚBLICA

DEL 01 DE ENERO AL 31 DE MARZO DE 2023

INFORME DE AVANCE DE GESTIÓN FINANCIERA PRIMER TRIMESTRE 2023

Privada Sonora 2774, Col. República Norte
C.P. 25280 Saltillo, Coahuila de Zaragoza
(844) 415-2623 / 416-4024 / 416-4676 /
410-2743/ 410-2736 / 415-6248
www.issreeicoahuila.gob.mx

INSTITUTO DE SERVICIOS DE SALUD, REHABILITACIÓN Y EDUCACIÓN ESPECIAL E INTEGRAL DEL ESTADO DE COAHUILA

Estado de Variación en la Hacienda Pública

Del 01 de enero al 31 de marzo de 2023

(Cifras en Pesos)

Concepto	Hacienda Pública / Patrimonio Contribuido	Hacienda Pública / Patrimonio Generado de Ejercicios Anteriores	Hacienda Pública / Patrimonio Generado del Ejercicio	Exceso o Insuficiencia en la Actualización de la Hacienda Pública / Patrimonio	Total
Hacienda Pública / Patrimonio Contribuido Neto de 2022	41,258,042.80				41,258,042.80
Aportaciones	3,140,747.01				3,140,747.01
Donaciones de Capital	38,117,295.79				38,117,295.79
Actualización de la Hacienda Pública/Patrimonio	0.00				0.00
Hacienda Pública / Patrimonio Generado Neto de 2022		51,135,295.26	22,258,115.78		73,393,411.04
Resultados del Ejercicio (Ahorro/Desahorro)			22,258,115.78		22,258,115.78
Resultados de Ejercicios Anteriores		92,473,403.56			92,473,403.56
Revalúos		0.00			0.00
Reservas		0.00			0.00
Rectificaciones de Resultados de Ejercicios Anteriores		-41,338,108.30			-41,338,108.30
Exceso o Insuficiencia en la Actualización de la Hacienda Pública / Patrimonio Neto de 2022				0.00	0.00
Resultado por Posición Monetaria				0.00	0.00
Resultado por Tenencia de Activos no Monetarios				0.00	0.00
Hacienda Pública / Patrimonio Neto Final de 2022	41,258,042.80	51,135,295.26	22,258,115.78	0.00	114,651,453.84
Cambios en la Hacienda Pública / Patrimonio Contribuido Neto de 2023	0.00				0.00
Aportaciones	0.00				0.00
Donaciones de Capital	0.00				0.00
Actualización de la Hacienda Pública/Patrimonio	0.00				0.00
Variaciones de la Hacienda Pública / Patrimonio Generado Neto de 2023		22,258,115.78	-21,678,193.26		579,922.52
Resultados del Ejercicio (Ahorro/Desahorro)			-31,176.48		-31,176.48
Resultados de Ejercicios Anteriores		22,258,115.78	-22,258,115.78		0.00
Revalúos			0.00		0.00
Reservas			0.00		0.00
Rectificaciones de Resultados de Ejercicios Anteriores			611,099.00		611,099.00
Cambios en el Exceso o Insuficiencia en la Actualización de la Hacienda Pública / Patrimonio Neto de 2023				0.00	0.00
Resultado por Posición Monetaria				0.00	0.00
Resultado por Tenencia de Activos no Monetarios				0.00	0.00
Hacienda Pública / Patrimonio Neto Final al 31 de marzo de 2023	41,258,042.80	73,393,411.04	579,922.52	0.00	115,231,376.36

Bajo protesta de decir verdad declaramos que los Estados Financieros y sus notas, son razonablemente correctos y son responsabilidad del emisor.

 Dra. Alma Rosa Paredes Ramirez
 Directora General ISSREEI

 L.C. José Francisco de la Peña Plata
 Subdirector Administrativo ISSREEI



Estado
de Coahuila

Secretaría de Salud

"2023, Año de Francisco I. Madero, Apóstol de la Democracia"

INSTITUTO DE SERVICIOS DE SALUD, REHABILITACIÓN Y
EDUCACIÓN ESPECIAL E INTEGRAL DEL ESTADO DE COAHUILA

ESTADO DE CAMBIOS EN LA SITUACIÓN FINANCIERA

DEL 01 DE ENERO AL 31 DE MARZO DE 2023

INFORME DE AVANCE DE GESTIÓN FINANCIERA PRIMER TRIMESTRE 2023

Privada Sonora 2774, Col. República Norte
C.P. 25280 Saltillo, Coahuila de Zaragoza
(844) 415-2623 / 416-4024 / 416-4676 /
410-2743/ 410-2736 / 415-6248
www.issreeicoahuila.gob.mx

INSTITUTO DE SERVICIOS DE SALUD, REHABILITACIÓN Y EDUCACIÓN ESPECIAL E INTEGRAL DEL ESTADO DE COAHUILA

Estado de Cambios en la Situación Financiera

Del 01 de enero al 31 de marzo de 2023

(Cifras en Pesos)

Concepto	Origen	Aplicación
ACTIVO	4,325,485.45	2,355,404.44
Activo Circulante	4,325,485.45	2,194,948.37
Efectivo y Equivalentes	4,029,815.63	0.00
Derechos a Recibir Efectivo o Equivalentes	0.00	2,157,231.24
Derechos a Recibir Bienes o Servicios	0.00	37,717.13
Inventarios	0.00	0.00
Almacenes	295,669.82	0.00
Estimación por Pérdida o Deterioro de Activos Circulantes	0.00	0.00
Otros Activos Circulantes	0.00	0.00
Activo No Circulante	0.00	160,456.07
Inversiones Financieras a Largo Plazo	0.00	0.00
Derechos a Recibir Efectivo o Equivalentes a Largo Plazo	0.00	0.00
Bienes Inmuebles, Infraestructura y Construcciones en Proceso	0.00	0.00
Bienes Muebles	0.00	95,728.07
Activos Intangibles	0.00	64,728.00
Depreciación, Deterioro y Amortización Acumulada de Bienes	0.00	0.00
Activos Diferidos	0.00	0.00
Estimación por Pérdida o Deterioro de Activos no Circulantes	0.00	0.00
Otros Activos no Circulantes	0.00	0.00
PASIVO	0.00	2,550,003.53
Pasivo Circulante	0.00	2,550,003.53
Cuentas por Pagar a Corto Plazo	0.00	2,550,003.53
Documentos por Pagar a Corto Plazo	0.00	0.00
Porción a Corto Plazo de la Deuda Pública a Largo Plazo	0.00	0.00
Títulos y Valores a Corto Plazo	0.00	0.00
Pasivos Diferidos a Corto Plazo	0.00	0.00
Fondos y Bienes de Terceros en Garantía y/o Administración a Corto Plazo	0.00	0.00
Provisiones a Corto Plazo	0.00	0.00
Otros Pasivos a Corto Plazo	0.00	0.00
Pasivo No Circulante	0.00	0.00
Cuentas por Pagar a Largo Plazo	0.00	0.00
Documentos por Pagar a Largo Plazo	0.00	0.00
Deuda Pública a Largo Plazo	0.00	0.00
Pasivos Diferidos a Largo Plazo	0.00	0.00
Fondos y Bienes de Terceros en Garantía y/o en Administración a Largo Plazo	0.00	0.00
Provisiones a Largo Plazo	0.00	0.00
HACIENDA PÚBLICA/PATRIMONIO	22,869,214.78	22,289,292.26
Hacienda Pública/Patrimonio Contribuido	0.00	0.00
Aportaciones	0.00	0.00
Donaciones de Capital	0.00	0.00
Actualización de la Hacienda Pública/Patrimonio	0.00	0.00
Hacienda Pública/Patrimonio Generado	22,869,214.78	22,289,292.26
Resultados del Ejercicio (Ahorro/ Desahorro)	0.00	22,289,292.26
Resultados de Ejercicios Anteriores	22,258,115.78	0.00
Revalúos	0.00	0.00
Reservas	0.00	0.00
Rectificaciones de Resultados de Ejercicios Anteriores	611,099.00	0.00
Exceso o Insuficiencia en la Actualización de la Hacienda Pública/Patrimonio	0.00	0.00
Resultado por Posición Monetaria	0.00	0.00
Resultado por Tenencia de Activos no Monetarios	0.00	0.00

Bajo protesta de decir verdad declaramos que los Estados Financieros y sus notas, son razonablemente correctos y son responsabilidad del emisor.

 Dra. Alma Rosa Maredes Ramirez
 Directora General ISSREEI

 L.C. José Francisco de la Peña Plata
 Subdirector Administrativo ISSREEI



Estado
de Coahuila

Secretaría de Salud

"2023, Año de Francisco I. Madero, Apóstol de la Democracia"

INSTITUTO DE SERVICIOS DE SALUD, REHABILITACIÓN Y
EDUCACIÓN ESPECIAL E INTEGRAL DEL ESTADO DE COAHUILA

ESTADO DE FLUJOS DE EFECTIVO

DEL 01 DE ENERO AL 31 DE MARZO
DE 2023

INFORME DE AVANCE DE GESTIÓN FINANCIERA PRIMER TRIMESTRE 2023

Privada Sonora 2774, Col. República Norte
C.P. 25280 Saltillo, Coahuila de Zaragoza
(844) 415-2623 / 416-4024 / 416-4676 /
410-2743/ 410-2736 / 415-6248
www.issreeicoahuila.gob.mx

INSTITUTO DE SERVICIOS DE SALUD, REHABILITACION Y EDUCACION ESPECIAL E INTEGRAL DEL ESTADO DE COAHUILA

Estado de Flujos de Efectivo
Del 01 de enero al 31 de marzo de 2023 y 2022
(Cifras en Pesos)

Concepto	2023	2022
Flujos de Efectivo de las Actividades de Operación		
Origen		
Impuestos	14,460,043.88	13,932,063.9
Cuotas y Aportaciones de Seguridad Social	0.00	0.0
Contribuciones de Mejoras	0.00	0.0
Derechos	0.00	0.0
Productos	0.00	0.0
Aprovechamientos	103,380.98	16,533.8
Ingresos por Venta de Bienes y Prestación de Servicios	0.00	0.0
Participaciones, Aportaciones, Convenios, Incentivos Derivados de la Colaboración Fiscal y Fondos Distintos de Aportaciones	5,901,316.35	8,263,595.7
	0.00	0.0
Transferencias, Asignaciones, Subsidios y Subvenciones, y Pensiones y Jubilaciones	8,519,565.20	7,650,000.0
Otros Orígenes de Operación	-64,218.65	-1,998,065.6
Aplicación	18,425,131.51	12,883,344.2
Servicios Personales	8,694,740.08	6,186,734.9
Materiales y Suministros	2,539,795.84	2,072,306.5
Servicios Generales	2,254,011.14	2,634,711.6
Transferencias Internas y Asignaciones al Sector Público	0.00	0.0
Transferencias al resto del Sector Público	0.00	0.0
Subsidios y Subvenciones	0.00	0.0
Ayudas Sociales	0.00	0.0
Pensiones y Jubilaciones	0.00	0.0
Transferencias a Fideicomisos, Mandatos y Contratos Análogos	0.00	0.0
Transferencias a la Seguridad Social	0.00	0.0
Donativos	0.00	0.0
Transferencias al Exterior	0.00	0.0
Participaciones	0.00	0.0
Aportaciones	0.00	0.0
Convenios	0.00	0.0
Otras Aplicaciones de Operación	4,936,584.45	1,989,591.0
Flujos Netos de Efectivo por Actividades de Operación	-3,965,087.63	1,048,719.72
Flujos de Efectivo de las Actividades de Inversión		
Origen		
Bienes Inmuebles, Infraestructura y Construcciones en Proceso	0.00	0.00
Bienes Muebles	0.00	0.00
Otros Orígenes de Inversión	0.00	0.00
Aplicación	64,728.00	0.00
Bienes Inmuebles, Infraestructura y Construcciones en Proceso	0.00	0.00
Bienes Muebles	64,728.00	0.00
Otras Aplicaciones de Inversión	0.00	0.00
Flujos Netos de Efectivo por Actividades de Inversión	-64,728.00	0.00
Flujos de Efectivo de las Actividades de Financiamiento		
Origen		
Endeudamiento Neto	0.00	0.00
Interno	0.00	0.00
Externo	0.00	0.00
Otros Orígenes de Financiamiento	0.00	0.00
Aplicación	0.00	0.00
Servicios de la Deuda	0.00	0.00
Interno	0.00	0.00
Externo	0.00	0.00
Otras Aplicaciones de Financiamiento	0.00	0.00
Flujos Netos de Efectivo por Actividades de Financiamiento	0.00	0.00
Incremento/Disminución Neta en el Efectivo y Equivalentes al Efectivo	-4,029,815.63	1,048,719.72
Efectivo y Equivalentes al Efectivo al Inicio del Ejercicio	10,932,203.20	10,155,707.46
Efectivo y Equivalentes al Efectivo al Final del Ejercicio	6,902,387.57	11,204,427.18

Bajo protesta de decir verdad declaramos que los Estados Financieros y sus notas, son razonablemente correctos y son responsabilidad del emisor.

Dra. Alma Rosa Paredes Ramírez
Directora General ISSREEI

L.C. José Francisco de la Peña Plata
Subdirector Administrativo ISSREEI



Estado
de Coahuila

Secretaría de Salud

"2023, Año de Francisco I. Madero, Apóstol de la Democracia"

INSTITUTO DE SERVICIOS DE SALUD, REHABILITACIÓN Y
EDUCACIÓN ESPECIAL E INTEGRAL DEL ESTADO DE COAHUILA

ESTADO ANALÍTICO DEL ACTIVO

DEL 01 DE ENERO AL 31 DE MARZO
DE 2023

INFORME DE AVANCE DE GESTIÓN
FINANCIERA
PRIMER TRIMESTRE 2023

Privada Sonora 2774, Col. República Norte
C.P. 25280 Saltillo, Coahuila de Zaragoza
(844) 415-2623 / 416-4024 / 416-4676 /
410-2743 / 410-2736 / 415-6248
www.issreeicoahuila.gob.mx

INSTITUTO DE SERVICIOS DE SALUD, REHABILITACIÓN Y EDUCACIÓN ESPECIAL E INTEGRAL DEL ESTADO DE COAHUILA

Estado Analítico del Activo

Del 01 de enero al 31 de marzo de 2023

(Cifras en Pesos)

Concepto	Saldo Inicial	Cargos del Periodo	Abonos del Periodo	Saldo Final	Variación del Periodo
ACTIVO	133,120,481.33	70,523,910.21	72,493,991.22	131,150,400.32	-1,970,081.01
Activo Circulante	42,332,127.18	70,363,454.14	72,493,991.22	40,201,590.10	-2,130,537.08
Efectivo y Equivalentes	10,932,203.20	46,716,570.29	50,746,385.92	6,902,387.57	-4,029,815.63
Derechos a Recibir Efectivo o Equivalentes	2,944,412.01	19,697,416.25	17,540,185.01	5,101,643.25	2,157,231.24
Derechos a Recibir Bienes o Servicios	35,499.15	183,057.09	145,339.96	73,216.28	37,717.13
Inventarios	0.00	0.00	0.00	0.00	0.00
Almacenes	28,420,012.82	3,766,410.51	4,062,080.33	28,124,343.00	-295,669.82
Estimación por Pérdida o Deterioro de Activos Circulantes	0.00	0.00	0.00	0.00	0.00
Otros Activos Circulantes	0.00	0.00	0.00	0.00	0.00
Activo No Circulante	90,788,354.15	160,456.07	0.00	90,948,810.22	160,456.07
Inversiones Financieras a Largo Plazo	0.00	0.00	0.00	0.00	0.00
Derechos a Recibir Efectivo o Equivalentes a Largo Plazo	36,549,823.37	0.00	0.00	36,549,823.37	0.00
Bienes Inmuebles, Infraestructura y Construcciones en Proceso	0.00	0.00	0.00	0.00	0.00
Bienes Muebles	62,466,682.08	95,728.07	0.00	62,562,410.15	95,728.07
Activos Intangibles	397,764.00	64,728.00	0.00	462,492.00	64,728.00
Depreciación, Deterioro y Amortización Acumulada de Bienes	-8,657,894.44	0.00	0.00	-8,657,894.44	0.00
Activos Diferidos	31,979.14	0.00	0.00	31,979.14	0.00
Estimación por Pérdida o Deterioro de Activos no Circulantes	0.00	0.00	0.00	0.00	0.00
Otros Activos no Circulantes	0.00	0.00	0.00	0.00	0.00

Bajo protesta de decir verdad declaramos que los Estados Financieros y sus notas, son razonablemente correctos y son responsabilidad del emisor.

Dra. Alma Rosa Paredes Ramirez
Directora General ISSREEI

L.C. José Francisco de la Peña Plata
Subdirector Administrativo ISSREEI



Estado
de Coahuila

Secretaría de Salud

"2023, Año de Francisco I. Madero, Apóstol de la Democracia"

INSTITUTO DE SERVICIOS DE SALUD, REHABILITACIÓN Y
EDUCACIÓN ESPECIAL E INTEGRAL DEL ESTADO DE COAHUILA

ESTADO ANALÍTICO DE LA DEUDA Y OTROS PASIVOS

DEL 01 DE ENERO AL 31 DE MARZO DE 2023

INFORME DE AVANCE DE GESTIÓN FINANCIERA PRIMER TRIMESTRE 2023

Privada Sonora 2774, Col. República Norte
C.P. 25280 Saltillo, Coahuila de Zaragoza
(844) 415-2623 / 416-4024 / 416-4676 /
410-2743/ 410-2736 / 415-6248
www.issreeicoahuila.gob.mx

INSTITUTO DE SERVICIOS DE SALUD, REHABILITACIÓN Y EDUCACIÓN ESPECIAL E INTEGRAL DEL ESTADO DE COAHUILA
Estado Analítico de la Deuda y Otros Pasivos
Del 01 de enero al 31 de marzo de 2023
(Cifras en Pesos)

Denominación de las Deudas	Moneda de Contratación	Institución o País Acreedor	Saldo Inicial del Periodo	Saldo Final del Periodo
DEUDA PÚBLICA				
Corto Plazo				
Deuda Interna				
Instituciones de Crédito			0.00	0.00
Títulos y Valores			0.00	0.00
Arrendamientos Financieros			0.00	0.00
Deuda Externa				
Organismos Financieros Internacionales			0.00	0.00
Deuda Bilateral			0.00	0.00
Títulos y Valores			0.00	0.00
Arrendamientos Financieros			0.00	0.00
Subtotal de Deuda Pública a Corto Plazo			0.00	0.00
Largo Plazo				
Deuda Interna				
Instituciones de Crédito			0.00	0.00
Títulos y Valores			0.00	0.00
Arrendamientos Financieros			0.00	0.00
Deuda Externa				
Organismos Financieros Internacionales			0.00	0.00
Deuda Bilateral			0.00	0.00
Títulos y Valores			0.00	0.00
Arrendamientos Financieros			0.00	0.00
Subtotal de Deuda Pública a Largo Plazo			0.00	0.00
Total de Otros Pasivos			18,469,027.49	15,919,023.96
Total de Deuda Pública y Otros Pasivos			18,469,027.49	15,919,023.96

Bajo protesta de decir verdad declaramos que los Estados Financieros y sus notas, son razonablemente correctos y son responsabilidad del emisor.

Dra. Alma Rosa Paredes Ramirez
 Directora General ISSREEI

L.C. José Francisco de la Peña Plata
 Subdirector Administrativo ISSREEI



Estado
de Coahuila

Secretaría de Salud

"2023, Año de Francisco I. Madero, Apóstol de la Democracia"

INSTITUTO DE SERVICIOS DE SALUD, REHABILITACIÓN Y
EDUCACIÓN ESPECIAL E INTEGRAL DEL ESTADO DE COAHUILA

INFORME SOBRE PASIVOS CONTINGENTES

DEL 01 DE ENERO AL 31 DE MARZO DE 2023

INFORME DE AVANCE DE GESTIÓN FINANCIERA PRIMER TRIMESTRE 2023

Privada Sonora 2774, Col. República Norte
C.P. 25280 Saltillo, Coahuila de Zaragoza
(844) 415-2623 / 416-4024 / 416-4676 /
410-2743/ 410-2736 / 415-6248
www.issreeicoahuila.gob.mx



Estado
de Coahuila

Secretaría de Salud

"2023, Año de Francisco I. Madero, Apóstol de la Democracia"

INSTITUTO DE SERVICIOS DE SALUD, REHABILITACIÓN Y
EDUCACIÓN ESPECIAL E INTEGRAL DEL ESTADO DE COAHUILA

Instituto de Servicios de Salud, Rehabilitación y Educación Especial e Integral del Estado de Coahuila

Del 01 de Enero al 31 de Marzo del 2023

Este Instituto no cuenta con pasivos contingentes durante el periodo.



Dra. Alma Rosa Paredes Ramírez
Directora General ISSREEI



LC. José Francisco de la Peña Plata
Subdirector Administrativo ISSREEI

Privada Sonora 2774, Col. República Norte
C.P. 25280 Saltillo, Coahuila de Zaragoza
(844) 415-2623 / 416-4024 / 416-4676 /
410-2743 / 410-2736 / 415-6248
www.issreeicoahuila.gob.mx



Estado
de Coahuila

Secretaría de Salud

"2023, Año de Francisco I. Madero, Apóstol de la Democracia"

INSTITUTO DE SERVICIOS DE SALUD, REHABILITACIÓN Y
EDUCACIÓN ESPECIAL E INTEGRAL DEL ESTADO DE COAHUILA

NOTAS A LOS ESTADOS FINANCIEROS

INFORME DE AVANCE DE GESTIÓN FINANCIERA PRIMER TRIMESTRE 2023

Privada Sonora 2774, Col. República Norte
C.P. 25280 Saltillo, Coahuila de Zaragoza
(844) 415-2623 / 416-4024 / 416-4676 /
410-2743/ 410-2736 / 415-6248
www.issreeicoahuila.gob.mx



**INSTITUTO DE SERVICIOS DE SALUD, REHABILITACION
Y EDUCACION ESPECIAL E INTEGRAL DEL
ESTADO DE COAHUILA**

**PRIMER TRIMESTRE
EJERCICIO 2023
NOTAS A LOS ESTADOS FINANCIEROS**

A efecto de dar cumplimiento al Art. 46 y Art. 49 de la Ley de Contabilidad, me permito informar lo siguiente:

NOTAS DE DESGLOSE

I) Notas al Estado de Situación Financiera

Activo

**Efectivo y Equivalentes
ESF 01**

Cuenta Bancaria	Tipo Origen del Recurso	Saldo del 01 de enero al 31 de marzo de 2023	Saldo del 01 de enero al 31 de marzo de 2022
BBVA BANCOMER 131978896 ISSREEI	Ingresos Propios	-3,031,903.49	0.00
Total efectivo		-3,031,903.49	0.00
BBVA BANCOMER 131978896 ISSREEI	Ingresos Propios	8,344,815.95	9,128,755.85
BBVA BANCOMER 131980173 ISSREEI	Ingresos Propios	1,483,744.84	697,969.16
BBVA BANCOMER 185810175 ISSREEI	Ingresos Propios	2.59	1,275,002.38
BBVA BANCOMER 132698382 CESAME	Ingresos Propios	7,125.64	2,952.85
BBVA BANCOMER 132698781 - HOSPITAL DEL NIÑO	Ingresos Propios	5.18	1,794.34
BBVA BANCOMER 132722011 ISSREEI	Ingresos Propios	2,559.94	1,914.05
BBVA BANCOMER 191503162 CEAM	Ingresos Propios	0.00	0.57
SANTANDER SERFIN 321215 ISSREEI	Ingresos Propios	0.00	0.01
BBVA BANCOMER 0112228726 PARRAS	Ingresos Propios	0.00	1.05
Total Bancos - Tesorería		9,838,254.14	11,108,390.26
COMISION FEDERAL DE ELECTRICIDAD		10,534.44	10,534.44
CFE SUMINISTRADOR DE SERVICIOS BASICOS		41,502.48	41,502.48
IMPULSORA DE NEGOCIOS VITO ALESSIO SA DE CV		16,000.00	16,000.00
JORGE DE LA PENA CRUZ		28,000.00	28,000.00
Deposito Fondos de Terceros		96,036.92	96,036.92
Total Efectivo y Equivalente		6,902,387.57	10,155,707.46



Secretaría de Salud

INSTITUTO DE SERVICIOS DE SALUD, REHABILITACIÓN Y
EDUCACIÓN ESPECIAL E INTEGRAL DEL ESTADO DE COAHUILA

Nota 1. Durante el primer trimestre, del 01 de enero al 31 de marzo del 2023, la naturaleza de las cuentas es de gasto corriente ya que provienen de ingresos propios.

Nota 2. Durante el primer trimestre, del 01 de enero al 31 de marzo del 2023, este Instituto no cuenta con inversiones ni a corto ni a largo plazo.

Derechos a recibir Efectivo y Equivalentes y Bienes o Servicios a Recibir

ESF 02.

CUENTA	Saldo del 01 de enero al 31 de marzo de 2023	90 Días	180 Días	365 Días	Más de 365 Días
Deudores Diversos por Cobrar a Corto Plazo	5,038,143.51	3,483,233.51	0.00	1,554,910.00	0.00
Ingresos por Recuperar a Corto Plazo	0.00	0.00	0.00	0.00	0.00
Deudores por Anticipos de la Tesorería a Corto Plazo	63,500.00	63,500.00	0.00	0.00	0.00
Otros Derechos a Recibir Efectivo o Equivalente	-0.26	-0.26	0.00	0.00	0.00
Total	5,101,643.25	3,564,733.25	0.00	1,554,910.00	0.00

Nota.- Durante el primer trimestre, del 01 de enero al 31 de marzo del 2023, el Instituto no tiene montos de algún tipo de Juicio mayor a la señalada y a la factibilidad de cobro.

ESF 03.

Cuenta	Saldo del 01 de enero al 31 de marzo de 2023	90 Días	180 Días	Menor o igual a 365 Días	Mayor a 365 Días
Anticipo a Proveedores por Adquisición de Bienes y Servicios a Corto Plazo	73,216.28	73,216.28	0.00	0.00	0.00
DERECHOS A RECIBIR BIENES O SERVICIOS	73,216.28	73,216.28	0.00	0.00	0.00

Nota. Durante el primer trimestre, del 01 de enero al 31 de marzo del 2023, los importes que integran esta cuenta, no se cuenta con características cualitativas relevantes.

Bienes Disponibles para su Transformación o Consumo (Inventarios)

ESF 04.

Nota. Durante el primer trimestre, del 01 de enero al 31 de marzo del 2023, este Instituto no realizó ningún proceso de transformación y/o elaboración de bienes, motivo por el cual "Esta nota no le aplica al ente público".



ESF 05.
Cuenta de Almacén

Cuenta	Saldo del 01 de enero al 31 de marzo de 2023
Almacén De Medicamentos - Unidades	23,039,876.00
Almacén De Material De Curación - U	4,787,504.13
Almacén De Material De Laboratorio - U	289,384.87
Almacén De Nutrición - U	7,578.00
TOTAL	28,124,343.00

Nota. El método de evaluación. Durante el primer trimestre, del 01 de enero al 31 de marzo del 2023, el sistema de costeo que se aplicó, es el método de primeras entradas primeras salidas.

Inversiones Financieras
ESF 06.

Nota. Durante el primer trimestre, del 01 de enero al 31 de marzo del 2023, este Instituto no tiene inversiones Financieras y Fideicomisos.

ESF 07.

Nota. Durante el primer trimestre, del 01 de enero al 31 de marzo del 2023, este Instituto no tiene Participaciones y Aportaciones de Capital.

Bienes Muebles, Inmuebles e intangibles

ESF 08.

Cuenta	Saldo del 01 de enero al 31 de marzo de 2023	Características en el que se encuentran los Bienes
MOBILIARIO Y EQUIPO DE ADMINISTRACIÓN	10,562,624.27	Activos en condiciones de uso
MOBILIARIO Y EQUIPO EDUCACIONAL Y RECREATIVO	548,875.26	Activos en condiciones de uso
EQUIPO E INSTRUMENTAL MÉDICO Y DE LABORATORIO	35,816,357.04	Activos en condiciones de uso
VEHÍCULOS Y EQUIPO DE TRANSPORTE	4,429,374.70	Activos en condiciones de uso
EQUIPO DE DEFENSA Y SEGURIDAD	0.00	
MAQUINARIA, OTROS EQUIPOS Y HERRAMIENTAS	11,205,178.88	Activos en condiciones de uso
COLECCIONES, OBRAS DE ARTE Y OBJETOS VALIOSOS	0.00	
ACTIVOS BIOLÓGICOS	0.00	
Total Bienes Muebles	62,562,410.15	



Cuenta	% de depreciación	Saldo del 01 de enero al 31 de marzo de 2023
Depreciación acumulada de Mobiliario y Equipo de Administración	10%	997,538.01
Depreciación acumulada de Mobiliario y Equipo de Educacional y Recreativo	10%	55,355.34
Depreciación acumulada de Equipo e Instrumental Médico y de Laboratorio	20%	6,485,821.80
Depreciación acumulada de Equipo de Transporte	20%	770,737.33
Depreciación acumulada de Maquinaria, Otro Equipo y Herramientas	10%	153,717.38
TOTAL		8,463,169.86

Nota. Durante el primer trimestre, del 01 de enero al 31 de marzo del 2023, el método de depreciación es el de Línea Recta.

ESF 09.- Bienes Intangibles

Cuenta	Saldo del 01 al 31 de marzo de 2023	Naturaleza
SOFTWARE	462,492.00	Sistemas Informáticos
PATENTES, MARCAS Y DERECHOS	0.00	
CONCESIONES Y FRANQUICIAS	0.00	
LICENCIAS	0.00	
OTROS ACTIVOS INTANGIBLES	0.00	
Total Activos Intangibles	462,492.00	

Cuenta	Saldo del 01 al 31 de marzo de 2023
Amortización Acumuladas De Software	194,724.58

Nota. Al cierre del primer trimestre, del 01 de enero al 31 de marzo del 2023, las cuentas reflejan el costo de 194,724.58 por amortización de bienes intangibles, los cuales son activos que están operando y funcionando como sistemas informáticos.

**ESF 10.
Estimación y Deterioros**

Nota. Al cierre del primer trimestre, del 01 de enero al 31 de marzo del 2023, este Instituto no tiene establecidos criterios para determinación de las estimaciones de cuentas incobrables, de inventarios y deterioros, motivo por el cual "Esta nota no le aplica al ente público".

**ESF 11.
Otros Activos.**

Nota. Al cierre del primer trimestre, del 01 de enero al 31 de marzo del 2023, este Instituto no tiene cuenta de Otros Activos, motivo por el cual "Esta nota no le aplica al ente público".



Secretaría de Salud

INSTITUTO DE SERVICIOS DE SALUD, REHABILITACIÓN Y
EDUCACIÓN ESPECIAL E INTEGRAL DEL ESTADO DE COAHUILA

Pasivo

ESF 12.
Cuentas Por Pagar.

Cuenta	Descripción	Saldo al 31 de marzo de 2023	90 días	180 días	Menor o igual a 365 días	Mayor a 365 días
2111108	Remuneración Por Pagar Al Personal De Carácter Permanente A Cp - Empleados	6.96				
2111108	EM00965 - JOSEFINA SANCHEZ AMARO	1.00	0.00	1.00	0.00	0.00
2111108	EM01033 - MARIA FERNANDA PAREDES NOLASCO	1.00	0.00	1.00	0.00	0.00
2111108	EM01078 - CRISTAL DEYANIRA MENDOZA MARTINEZ	1.00	0.00	1.00	0.00	0.00
2111108	EM01094 - ISLE MELISSA ALVARADO ESQUIVEL	1.00	0.00	1.00	0.00	0.00
2111108	EM01130 - ALEJANDRA GUADALUPE LEIJA VAZQUEZ	1.00	0.00	1.00	0.00	0.00
2111108	EM01135 - JAZMIN MARISOL ALVAREZ SANCHEZ	1.00	0.00	1.00	0.00	0.00
2111108	EM00966 - HERNAN VAZQUEZ URBANO	0.96	0.00	0.96	0.00	0.00
2112108	Deudas Por Adquisición De Bienes Y Contratación De Servicios Por Pagar A Cp - Empleados	2.000				
2112108	EM00198 - THELMA PATRICIA MUÑOZ LOPEZ	1.00	1.00	0.00	0.00	
2112108	EM00795 - ADRIAN REYNOZA TÁMEZ	1.00	1.00	0.00	0.00	0.00
2112112	Deudas Por Adquisición De Bienes Y Contratación De Servicios Por Pagar A Cp - Proveedores	3,569,227.75				0.00
2112112	PR00005 - ALMACEN DE DROGAS SA DE CV	3,502.70	3,502.70	0.00	0.00	0.00
2112112	PR00006 - AMEQ DE MEXICO SA DE CV	19,510.08	19,510.08	0.00	0.00	0.00
2112112	PR00009 - BLANCA ESTELA CARRILLO MORA	530,525.70	530,525.70	0.00	0.00	0.00
2112112	PR00017 - COMERCIALIZADORA DE ESPECIALIDADES Y EQUIPOS SA DE CV	124,614.28	124,614.28	0.00	0.00	0.00
2112112	PR00022 - COMUNICACION VERSATIL SA DECV	31,983.52	31,983.52	0.00	0.00	0.00
2112112	PR00023 - CONTROL DE PLAGAS DE SALTILLO SA DE CV	39,130.34	39,130.34	0.00	0.00	0.00
2112112	PR00043 - GEN INDUSTRIAL SA DE CV	3,341.29	3,341.29	0.00	0.00	0.00
2112112	PR00055 - JUAN ANGEL GAYTAN TELLEZ	56,318.00	56,318.00	0.00	0.00	0.00
2112112	PR00072 - MUNDO MEDICO DEL NORTE SA DE CV	144,007.88	144,007.88	0.00	0.00	0.00
2112112	PR00080 - PRAXAIR MEXICO S DE RL DE CV	5,890.51	5,890.51	0.00	0.00	0.00
2112112	PR00144 - COMISION FEDERAL DE ELECTRICIDAD	1.00	1.00	0.00	0.00	0.00
2112112	PR00235 - IMPULSORA DE CADENAS PRODUCTIVAS Y COMERCIALES, S. DE R.L.	12,635.04	0.00	0.00	0.00	12,635.04
2112112	PR00278 - MARIO ALBERTO VALENZUELA GONZALEZ	5,565.00	5,565.00	0.00	0.00	0.00
2112112	PR00346 - SERVICIOS DEL GUADIANA SA DE CV	11,535.49	11,535.49	0.00	0.00	0.00
2112112	PR0063 - SERVICIOS TOLANO SA DE CV	608,196.77	608,196.77	0.00	0.00	0.00
2112112	PR00738 - PRODUCTOS HOSPITALARIOS SA DE CV	23,354.44	23,354.44	0.00	0.00	0.00
2112112	PR00917 - PABLO HIGINIO GARCIA ZAMARRON	355,354.40	0.00	0.00	0.00	355,354.40
2112112	PR00933 - JA CONSULTORES SC	18,750.00	18,750.00	0.00	0.00	0.00
2112112	PR00987 - EVERARDO SERGIO VALDES CRUZ	36,208.32	36,208.32	0.00	0.00	0.00
2112112	PR01020 - DELTA UNILINE, S.A. DE C.V.	117,998.63	117,998.63	0.00	0.00	0.00



Secretaría de Salud

INSTITUTO DE SERVICIOS DE SALUD, REHABILITACIÓN Y
EDUCACIÓN ESPECIAL E INTEGRAL DEL ESTADO DE COAHUILA

2112112	PR01045 - REGINALDO RODRIGUEZ DE LA ROSA	19,685.20	19,685.20	0.00	0.00	0.00
2112112	PR1063 - CFE SUMINISTRADOR DE SERVICIOS BASICOS	3,362.00	3,362.00	0.00	0.00	0.00
2112112	PR1089 - MAGNA DEL NORTE S.A. DE C.V.	110,780.00	0.00	0.00	0.00	110,780.00
2112112	PR1136 - FRANCISCO JAVIER MALACARA CARMONA	31,011.26	31,011.26	0.00	0.00	0.00
2112112	PR1158 - IMPULSORA DE NEGOCIOS VITO ALESSIO SA DE CV	22,211.68	0.00	0.00	0.00	22,211.68
2112112	PR1166 - EV SERVILEASING SA DE CV	24,718.67	24,718.67	0.00	0.00	0.00
2112112	PR1198 - ELECTROBRAS DE MEXICO SA DE CV	102,953.71	97,037.71	0.00	0.00	5,916.00
2112112	PR1207 - VIDA Y SALUD OPTIMA S.A. DE C.V.	15,564.58	0.00	0.00	0.00	15,564.58
2112112	PR1212 - APSEN SEGURIDAD PRIVADA, S.A DE C.V.	328,004.75	328,004.75	0.00	0.00	0.00
2112112	PR1215 - RODRIGO GALICIA VILLARREAL	3,264.29	3,264.29	0.00	0.00	0.00
2112112	PR1236 - ALDAVIS COMERCIALIZADORA Y SERVICIOS SA DE CV	412,345.74	412,345.74	0.00	0.00	0.00
2112112	PR1245 - VICTOR ENRIQUEZ ESPINOSA	6,458.25	6,458.25	0.00	0.00	0.00
2112112	PR1247 - JOAQUIN GAONA VAZQUEZ	4,875.00	4,875.00	0.00	0.00	0.00
2112112	PR1250 - MARTIN HEISI GOMEZ MARTINEZ	60,000.00	60,000.00	0.00	0.00	0.00
2112112	PR1253 - ELSA ALEJANDRA GARIBAY MARTINEZ	159,675.30	159,675.30	0.00	0.00	0.00
2112112	PR1167 - COMERCIAL ALPRO SA DE CV	1.00	0.00	0.00	0.00	1.00
2112112	PR1268 CONTADORES Y ABOGADOS DE COAHUILA	17,400	17,400	0.00	0.00	0.00
2112112	PR1139 NATURGY MEXICO SA DE CV	47,629.37	47,629.37	0.00	0.00	0.00
2112112	PR1246 REBECA HERNANDEZ GARCIA	18,843.06	18,843.06	0.00	0.00	0.00
211212	Proveedores por Pagar a Corto Plazo - Proveedores	15,776.00				
211212	PR00523 HOMERO DAVILA CRESPO	12,064.00	12,064.00	0.00	0.00	0.00
211212	PR1058 RCA MEDICAL, S.A. DE C.V.	3,712.00	3,712.00	0.00	0.00	0.00
2112212	Deudas por Adquisición de Bienes Inmuebles, Muebles e Intangibles por Pagar a Cp - Proveedores	83,664.07				
2112212	PR00523 HOMERO DAVILA CRESPO	67,860.00	67,860.00	0.00	0.00	0.00
2112212	PR1236 ALDAVIS COMERCIALIZADORA Y SERVICIOS SA DE CV	15,804.07	15,804.07	0.00	0.00	0.00
21129	Otras Deudas Comerciales Por Pagar A Cp	128,678.96				0.00
2112912	PR00660 - QUALITAS COMPAÑIA DE SEGUROS SA DE CV	128,678.96	128,678.96	0.00	0.00	0.00
2117022101	Retención Issste	62,978.51	62,978.51	0.00	0.00	0.00
211702214	Retención I.S.R.	256,257.17	256,257.17	0.00	0.00	0.00
2117022203	Retención Fovissste	3,912.40	3,912.40	0.00	0.00	0.00
2117022301	Préstamos a Corto Plazo Issste	35,588.72	35,588.72	0.00	0.00	0.00
211702242	Retencion Pension Alimenticia	117.55	117.55	0.00	0.00	0.00
211702303	Aportacion Sar	97,553.84	97,553.84	0.00	0.00	0.00
21170232	Aportacion I.S.S.S.T.E.	57,574.06	57,574.06	0.00	0.00	0.00
211702412	Retencion ISR Honorarios	29,835.45	29,835.45	0.00	0.00	0.00
211702418	Retencion ISR X Arrendamiento	5,822.03	5,822.03	0.00	0.00	0.00
2117024102	Retencion ISR 1.25%	348.50	348.50	0.00	0.00	0.00
21190261537	Acreedores Diversos - Unidades	96,409.23	96,409.23	0.00	0.00	0.00
221112	Proveedores Por Pagar A Largo Plazo - Proveedores	11,475,270.76				0.00
221112	PR00019 - COMERCIALIZADORA FARMACEUTICA DE MONTERREY SA DE CV	25,000.00	0.00	0.00	0.00	25,000.00
221112	PR00021 - COMERCIALIZADORA MEDICA ALVASAN SA DE CV	599,186.62	0.00	0.00	0.00	599,186.62
221112	PR00031 - DULCE PRISILIA CONTRERAS VAZQUEZ	174,164.95	0.00	0.00	0.00	174,164.95



221112	PR00033 - ELENA GUADALUPE CORTES FLORES	20,627.57	0.00	0.00	0.00	20,627.57
221112	PR00037 - FARMACEUTICOS MAYPO SA DE CV	5,425.50	0.00	0.00	0.00	5,425.50
221112	PR00077 - PABLO ROJAS CUEVAS	82,898.19	0.00	0.00	0.00	82,898.19
221112	PR00081 - PROCOM PLUS SA DE CV	216,273.91	0.00	0.00	0.00	216,273.91
221112	PR00519 - NEOLONESA DE MEDICAMENTOS SA DE CV	17,897.00	0.00	0.00	0.00	17,897.00
221112	PR00562 - ENRIQUE GERARDO NAVEJAR GARCIA	4,691.71	0.00	0.00	0.00	4,691.71
221112	PR00666 - GUMARO MARTINEZ CANIZALEZ	71,815.00	0.00	0.00	0.00	71,815.00
221112	PR00761 - CAPACE MEDICAL S.A. DE C.V.	147,608.73	0.00	0.00	0.00	147,608.73
221112	PR00808 - ORTED SA DE CV	117,029.97	0.00	0.00	0.00	117,029.97
221112	PR00842 - DROGAS Y ENSERES SA DE CV	299,109.58	0.00	0.00	0.00	299,109.58
221112	PR00872 - DISTRIBUCION ESPECIALIZADA DE MEDICAMENTOS SA DE CV	162,738.20	0.00	0.00	0.00	162,738.20
221112	PR00874 - CASA MARZAM SA DE CV	978,217.49	0.00	0.00	0.00	978,217.49
221112	PR00945 - SALTILLO TIRES SA DE CV	3,410.40	0.00	0.00	0.00	3,410.40
221112	PR00970 - CENTRUM PROMOTORA INTERNACIONAL S.A. DE C.V.	6,397,152.58	0.00	0.00	0.00	6,397,152.58
221112	PR01037 - MARIO GARCIA SALAZAR	3,426.64	0.00	0.00	0.00	3,426.64
221112	PR01044 - MEDICA BESSER SA DE CV	101,876.50	0.00	0.00	0.00	101,876.50
221112	PR1093 - GS MEDICA SA DE CV	22,620.00	0.00	0.00	0.00	22,620.00
221112	PR1182 - DISTRIBUIDORA QUIMICA Y HOSPITALARIA GAP, S.A DE C.V	987,139.88	0.00	0.00	0.00	987,139.88
221112	PR00033 ELENA GUADALUPE CORTES FLORES	20,627.57	0.00	0.00	0.00	20627.57
221112	PR1058 RCA MEDICAL, S.A. DE C.V.	544,775.48	0.00	0.00	0.00	544,775.48
		15,919,013.96	4,937,606.31	6.96	0.00	10,981,400.69

Nota. Factibilidad de Pago.- Al cierre del primer trimestre, del 01 de enero al 31 de marzo del 2023, el Instituto realiza acciones para poder cubrir los pasivos, sin embargo está sujeto al pago de clientes por servicios subrogados, principalmente del organismo SERVICIOS DE SALUD DEL ESTADO DE COAHUILA DE ZARAGOZA (INSABI).

ESF 13.

Nota. Al cierre del primer trimestre, del 01 de enero al 31 de marzo del 2023, el Instituto no cuenta con Fondos de Bienes de Terceros en Administración y/o en Garantía a corto y largo Plazo, motivo por el cual "Esta nota no le aplica al ente público".

ESF 14.

Nota. Al cierre del primer trimestre, del 01 de enero al 31 de marzo del 2023, el Instituto no cuenta con Pasivos Diferidos y Otros, motivo por el cual "Esta nota no le aplica al ente público".



II) Notas al Estado de Actividades

Ingresos de Gestión.

EA 1 De los rubros de impuestos, cuotas y aportaciones de seguridad social, contribuciones de mejoras, derechos, productos, aprovechamientos, y de ingresos por venta de bienes y prestación de servicios.

Concepto	Saldo del 01 de enero al 31 de marzo de 2023	Observación
Productos	103,380.98	Estos ingresos corresponden a intereses generados por las cuentas de cheques y otros de las unidades aplicativas y apoyos educativos de quienes realizan prácticas profesionales en las instalaciones del Instituto.
Ingresos por venta de bienes y servicios	8,222,618.00	Estos ingresos se generan por la prestación de servicios de las unidades aplicativas
Suma Ingresos	8,325,998.98	

Nota. Al cierre del primer trimestre, del 01 de enero al 31 de marzo del 2023, el Instituto no cuenta con los rubros de Impuestos, Contribuciones de mejoras y derechos, Transferencias, Subsidios y Otras Ayudas y Asignaciones.

Participaciones, Aportaciones, Convenios, Incentivos Derivados de la Colaboración Fiscal, Fondos Distintos de Aportaciones, Transferencias, Asignaciones, Subsidios y Subvenciones, y Pensiones y Jubilaciones.

EA 2 De los rubros de participaciones, aportaciones, convenios, incentivos derivados de la colaboración fiscal, fondos distintos de aportaciones, transferencias, asignaciones, subsidios y subvenciones, pensiones y jubilaciones.

Concepto	Saldo del 01 de enero al 31 de marzo de 2023	Observación
Participaciones, aportaciones, convenios, incentivos derivados de la colaboración fiscal, fondos distintos de aportaciones, transferencias, asignaciones, subsidios y subvenciones, y pensiones y jubilaciones	8,519,565.20	Estos ingresos corresponden a recursos otorgados por el Estado para el capítulo 1000
Suma Ingresos	8,519,565.20	

Nota. Al cierre del primer trimestre, del 01 de enero al 31 de marzo del 2023, el Instituto recibió ingresos otorgados por el Estado para cubrir los gastos del Capítulo 1000.



Otros Ingresos y Beneficios

EA 3 De los rubros de Ingresos Financieros, Incremento por Variación de Inventarios, Disminución del Exceso de Estimaciones por Pérdida o Deterioro u Obsolescencia, Disminución del Exceso de Provisiones, y de Otros Ingresos y Beneficios Varios.

Concepto	Saldo del 01 de enero al 31 de marzo de 2023	Observación
Otros Ingresos y Beneficios Varios	927,131.35	Estos ingresos corresponden a la transferencia de medicamentos en especie que realizó los Servicios de Salud de Coahuila.
Total	927,131.35	

Nota. Al cierre del primer trimestre, del 01 de enero al 31 de marzo del 2023, el Instituto recibió medicamentos en especie de los Servicios de Salud de Coahuila por parte del INSABI.

Gastos y Otras Pérdidas

EA 4

Gastos de Funcionamiento	Saldo del 01 de enero al 31 de marzo de 2023	Total Primer Trimestre 2023
Servicios Personales		8,694,740.08
Remuneraciones al Personal de Carácter Permanente	3,199,181.13	
Remuneraciones al Personal de Carácter Transitorio	590,132.94	
Remuneraciones Adicionales y Especiales	4,261,362.94	
Seguridad Social	644,063.07	
Materiales y Suministros		5,430,815.97
Materiales de Administración, Emisión de Documentos y Artículos Oficiales	590,313.83	
Alimentos y Utensilios	1,118,523.34	
Materias Primas y Materiales de Producción y Comercialización	183.76	
Materiales y Artículos de Construcción y de Reparación	91,068.56	
Productos Químicos, Farmacéuticos y de Laboratorio	3,244,164.89	
Combustibles, Lubricantes y Aditivos	130,286.52	
Vestuario, Blancos, Prendas de Protección y Artículos Deportivos	143,969.76	
Herramientas, Refacciones y Accesorios Menores	112,305.31	
Servicios Generales		3,678,315.96
Servicios Básicos	986,568.41	
Servicios de Arrendamiento	200,461.14	



Secretaría de Salud

INSTITUTO DE SERVICIOS DE SALUD, REHABILITACIÓN Y
EDUCACIÓN ESPECIAL E INTEGRAL DEL ESTADO DE COAHUILA

Servicios Profesionales, Científicos y Técnicos y Otros Servicios	884,908.42	
Servicios Financieros, Bancarios y Comerciales	148,472.36	
Servicios de Instalación, Reparación, Mantenimiento y Conservación	1,227,583.63	
Servicios de Traslado y Viáticos	4,145.00	
Servicios Oficiales	3,918.00	
Otros Servicios Generales	222,259.00	
Total Gastos y otras pérdidas		17,803,872.01

Nota. Al cierre del primer trimestre, del 01 de enero al 31 de marzo del 2023, el Instituto registró gastos en las cuentas de Remuneraciones al personal de Carácter Permanente, Remuneraciones adicionales y especiales, Productos Químicos, Farmacéuticos y de Laboratorio, Servicios Básicos, que representan un 73% del Total del gasto, las cuales se explican a continuación.

Gastos de Funcionamiento	Saldo del 01 de enero al 31 de marzo de 2023	Explicaciones
Remuneraciones al Personal de Carácter Permanente	3,199,181.13	Corresponde al pago de Nómina Eventual y Extraordinaria para el personal que labora en las distintas Unidades del Instituto.
Remuneraciones Adicionales y Especiales	4,261,362.94	Corresponde al pago de Nómina Eventual, Extraordinaria y de Suplencias para la prestación de los servicios, así como pagos de finiquitos por la terminación de relación laboral.
Productos Químicos, Farmacéuticos y de Laboratorio	3,244,164.89	Corresponde al pago por adquisición de productos químicos, medicamentos, insumos médicos, material de curación, oxígeno, suministros de laboratorio, formulas, salidas de almacén, para la prestación de los servicios.
Servicios de Instalación, Reparación, Mantenimiento y Conservación	1,227,583.63	Corresponde al pago de los servicios, mantenimiento y conservación de inmuebles, instalación, reparación y mantenimiento de equipo médico y de laboratorio, servicio de limpieza para la calidad y prestación de servicios del instituto.
Alimentos y Utensilios	1,118,523.34	Corresponde al pago de alimentos para las unidades médicas, adscritas a l Instituto para la prestación de servicios.
TOTAL	13,050,815.93	

III) Notas al Estado de Variaciones en la Hacienda Pública/Patrimonio

EVHP 1
Patrimonio Contribuido Acumulado

Hacienda Pública/Patrimonio	Saldo del 01 de enero al 31 de marzo de 2023
Patrimonio Contribuido	41,258,042.80
Aportaciones	3,140,747.01
Donaciones de Capital	38,117,295.79

Nota. Al cierre del primer trimestre, del 01 de enero al 31 de marzo del 2023, el Patrimonio contribuido del Instituto no sufrió cambios.



EVHP 2
Patrimonio Generado

Hacienda Pública / Patrimonio	Saldo del 01 de enero al 31 de marzo de 2023
Patrimonio Generado	73,973,333.56
Resultados del Ejercicio (Ahorro/ Desahorro)	-31176.48
Resultados de Ejercicios Anteriores	114,731,519.34
Rectificaciones de Resultados de Ejercicios Anteriores	-40,727,009.30

Nota. Al cierre del primer trimestre, del 01 de enero al 31 de marzo del 2023, las modificaciones al Patrimonio Generado, corresponden al resultado de los Ingresos Obtenidos durante el ejercicio por venta de bienes y/o servicios y participaciones del estado y los gastos generados del capítulo 1000, 2000 y 3000 del COG y los ajustes correspondientes del periodo.

IV) Notas al Estado de Flujos de Efectivo

Efectivo y equivalentes
EFE 1

El análisis de las cifras del periodo actual (2023) y periodo anterior (2022) del Efectivo y Equivalentes al Efectivo, al Final del Ejercicio del Estado de Flujos de Efectivo, respecto a la composición del rubro de Efectivo y Equivalentes es como sigue:

Concepto	Del 01 de enero al 31 de marzo de 2023	Del 01 de enero al 31 de marzo de 2022
Efectivo	-3,031,903.49	0.00
Bancos/Tesorería	9,838,254.14	11,108,390.26
Bancos/Dependencias y Otros	0.00	0.00
Inversiones Temporales (Hasta 3 meses)	0.00	0.00
Fondos con Afectación Específica	0.00	0.00
Depósitos de Fondos de Terceros en Garantía y/o Administración	96,036.92	96,036.92
Otros Efectivos y Equivalentes	0.00	0.00
Total de Efectivo y Equivalentes	6,902,387.57	11,204,427.18



EFE 2.

La Conciliación de los Flujos de Efectivo Netos de las Actividades de Operación y los saldos de Resultados del Ejercicio (Ahorro/Desahorro), es la siguiente:

Concepto	Del 01 de enero al 31 de marzo de 2023	Del 01 de enero al 31 de marzo de 2022
Resultados del Ejercicio Ahorro/Desahorro	-31,176.48	1,932,626.68
Movimientos de partidas (o rubros) que no afectan al efectivo	0.00	0.00
Depreciación	0.00	0.00
Amortización	0.00	0.00
Incrementos en las provisiones	0.00	0.00
Incremento en inversiones producido por revaluación	(0.00)	(0.00)
Ganancia/pérdida en venta de bienes muebles, inmuebles e intangibles	(0.00)	(0.00)
Incremento en cuentas por cobrar	(0.00)	(0.00)
Flujos de Efectivo Netos de las Actividades de Operación	-3,965,087.63	1,048,719.72

V) Conciliación Entre Los Ingresos Presupuestarios y Contables, Así como Entre Los Egresos Presupuestarios y Los Gastos Contables

EA 5

La conciliación se presenta atendiendo a lo dispuesto por el Acuerdo por el que se emite el formato de conciliación entre los ingresos presupuestarios y contables, así como entre los egresos presupuestarios y los gastos contables, como siguen:

Instituto de Servicios de Salud, Rehabilitación y Educación Especial e Integral del Estado de Coahuila Conciliación entre los Ingresos Presupuestarios y Contables Correspondiente del 01 de enero al 31 de marzo de 2023 (Cifras en pesos)		
1. Total de Ingresos Presupuestarios		17,772,695.53
2. Más Ingresos Contables No Presupuestarios		0.00
2.1 Ingresos Financieros	0.00	
2.2 Incremento por Variación de Inventarios	0.00	
2.3 Disminución del Exceso de Estimaciones por Pérdida o Deterioro u Obsolescencia	0.00	
2.4 Disminución del Exceso de Provisiones	0.00	
2.5 Otros Ingresos y Beneficios Varios	0.00	



Secretaría de Salud

INSTITUTO DE SERVICIOS DE SALUD, REHABILITACIÓN Y
EDUCACIÓN ESPECIAL E INTEGRAL DEL ESTADO DE COAHUILA

2.6	Otros Ingresos Contables No Presupuestarios	0.00
-----	---	------

3. Menos Ingresos Presupuestarios No Contables		0.00
3.1	Aprovechamientos Patrimoniales	0.00
3.2	Ingresos Derivados de Financiamientos	0.00
3.3	Otros Ingresos Presupuestarios No Contables	0.00

4. Total de Ingresos Contables

17,772,695.53



Instituto de Servicios de Salud, Rehabilitación y Educación Especial e Integral del Estado de Coahuila		
Conciliación entre los Egresos Presupuestarios y los Gastos Contables		
Correspondiente del 01 de enero al 31 de marzo de 2023		
(Cifras en pesos)		
1. Total de Egresos Presupuestarios		16,741,526.91

2. Menos Egresos Presupuestario No Contables		160,456.07
2.1 Materias Primas y Materiales de Producción y Comercialización	0.00	
2.2 Materiales y Suministros	0.00	
2.3 Mobiliario y Equipo de Administración	15,804.07	
2.4 Mobiliario y Equipo Educativo y Recreativo	0.00	
2.5 Equipo e Instrumental Médico y de Laboratorio	79,924.00	
2.6 Vehículos y Equipo de Transporte	0.00	
2.7 Equipo de Defensa y Seguridad	0.00	
2.8 Maquinaria, Otros Equipos y Herramientas	0.00	
2.9 Activos Biológicos	0.00	
2.10 Bienes Inmuebles	0.00	
2.11 Activos Intangibles	64,728.00	
2.12 Obra Pública en Bienes de Dominio Público	0.00	
2.13 Obra Pública en Bienes Propios	0.00	
2.14 Acciones y Participaciones de Capital	0.00	
2.15 Compra de Títulos y Valores	0.00	
2.16 Concesión de Préstamos	0.00	
2.17 Inversiones en Fideicomisos, Mandatos y Otros Análogos	0.00	
2.18 Provisiones para Contingencias y Otras Erogaciones Especiales	0.00	
2.19 Amortización de la Deuda Pública	0.00	
2.20 Adeudos de Ejercicios Fiscales Anteriores (ADEFAS)	0.00	
2.21 Otros Egresos Presupuestales No Contables	0.00	

3. Más Gastos Contables No Presupuestarios		0.00
3.1 Estimaciones, Depreciaciones, Deterioros, Obsolescencia y Amortizaciones	0.00	
3.2 Provisiones	0.00	
3.3 Disminución de Inventarios	0.00	
3.4 Aumento por Insuficiencia de Estimaciones por Pérdida o Deterioro u Obsolescencia	0.00	
3.5 Aumento por Insuficiencia de Provisiones	0.00	
3.6 Otros Gastos	0.00	
3.7 Otros Gastos Contables No Presupuestarios	0.00	

4. Total de Gastos Contables		16,581,070.84
-------------------------------------	--	----------------------

Bajo protesta de decir verdad declaramos que los Estados Financieros y sus notas, son razonablemente correctos y son responsabilidad del emisor.

Dra. Alma Rosa Paredes Ramírez
Directora General ISSREEI

L.C. José Francisco de la Peña Plata
Subdirector Administrativo ISSREEI



NOTAS DE MEMORIA
(Cuentas de Orden)

Cuentas de Orden Contables:
DEL 1 DE ENERO AL 31 DE MARZO DE 2023

Instituto de Servicios de Salud, Rehabilitación y Educación Especial e Integral del Estado de Coahuila				
CUENTAS DE ORDEN CONTABLES				
Del 01 de enero al 31 de marzo de 2023				
(Cifras en Pesos)				
CUENTA	SALDO INICIAL	CARGOS	ABONOS	SALDO FINAL
7 CUENTAS DE ORDEN CONTABLES	318,057.00	0.00	0.00	318,057.00
7.1 VALORES	0.00	0.00	0.00	0.00
7.1.1 Valores en Custodia	0.00	0.00	0.00	0.00
7.1.2 Custodia de Valores	0.00	0.00	0.00	0.00
7.1.3 Instrumentos de Crédito Prestados a Formadores de Mercado	0.00	0.00	0.00	0.00
7.1.4 Préstamo de Instrumentos de Crédito a Formadores de Mercado y su Garantía	0.00	0.00	0.00	0.00
7.1.5 Instrumentos de Crédito Recibidos en Garantía de los Formadores de Mercado	0.00	0.00	0.00	0.00
7.1.6 Garantía de Créditos Recibidos de los Formadores de Mercado	0.00	0.00	0.00	0.00
7.2 EMISION DE OBLIGACIONES	0.00	0.00	0.00	0.00
7.2.1 Autorización para la Emisión de Bonos, Títulos y Valores de la Deuda Pública Interna	0.00	0.00	0.00	0.00
7.2.2 Autorización para la Emisión de Bonos, Títulos y Valores de la Deuda Pública Externa	0.00	0.00	0.00	0.00
7.2.3 Emisiones Autorizadas de la Deuda Pública Interna y Externa	0.00	0.00	0.00	0.00
7.2.4 Suscripción de Contratos de Préstamos y Otras Obligaciones de la Deuda Pública Interna	0.00	0.00	0.00	0.00
7.2.5 Suscripción de Contratos de Préstamos y Otras Obligaciones de la Deuda Pública Externa	0.00	0.00	0.00	0.00
7.2.6 Contratos de Préstamos y Otras Obligaciones de la Deuda Pública Interna y Externa	0.00	0.00	0.00	0.00
7.3 AVALES Y GARANTIAS	0.00	0.00	0.00	0.00
7.3.1 Aavales Autorizados	0.00	0.00	0.00	0.00
7.3.2 Aavales Firmados	0.00	0.00	0.00	0.00
7.3.3 Fianzas y Garantías Recibidas por Deudas a Cobrar	0.00	0.00	0.00	0.00
7.3.4 Fianzas y Garantías Recibidas	0.00	0.00	0.00	0.00
7.3.5 Fianzas Otorgadas para Respalidar Obligaciones no Fiscales del Gobierno	0.00	0.00	0.00	0.00
7.3.6 Fianzas Otorgadas del Gobierno para Respalidar Obligaciones no Fiscales	0.00	0.00	0.00	0.00

Privada Sonora 2774, Col. República Norte
C.P. 25280 Saltillo, Coahuila de Zaragoza
(844) 415-2623 / 416-4024 / 416-4676 /
410-2743/ 410-2736 / 415-6248
www.issreeicoahuila.gob.mx



7.4 JUICIOS	318,057.00	0.00	0.00	318,057.00
7.4.1 Demandas Judicial en Proceso de Resolución	0.00	0.00	0.00	0.00
7.4.2 Resolución de Demandas en Proceso Judicial	0.00	0.00	0.00	0.00
7.4.3 Prima de Antigüedad por Retiro	446,209.00	0.00	0.00	446,209.00
7.4.4 Prima de Antigüedad por Retiro	-446,209.00	0.00	0.00	-446,209.00
7.4.5 Prima de Antigüedad por Terminación	440,697.00	0.00	0.00	440,697.00
7.4.6 Prima de Antigüedad por Terminación	-122,640.00	0.00	0.00	-122,640.00
7.4.7 Indemnización Legal	431,561.00	0.00	0.00	431,561.00
7.4.8 Indemnización Legal	-431,561.00	0.00	0.00	-431,561.00
7.5 INVERSION MEDIANTE PROYECTOS PARA PRESTACION DE SERVICIOS (PPS) Y SIMILARES	0.00	0.00	0.00	0.00
7.5.1 Contratos para Inversión Mediante Proyectos para Prestación de Servicios (PPS) y Similares	0.00	0.00	0.00	0.00
7.5.2 Inversión Pública Contratada Mediante Proyectos para Prestación de Servicios (PPS) y Similares	0.00	0.00	0.00	0.00
7.6 BIENES EN CONCESIONADOS O EN COMODATO	0.00	0.00	0.00	0.00
7.6.1 Bienes Bajo Contrato en Concesión	0.00	0.00	0.00	0.00
7.6.2 Contrato de Concesión por Bienes	0.00	0.00	0.00	0.00
7.6.3 Bienes Bajo Contrato en Comodato	141,758,451.84	0.00	0.00	141,758,451.84
7.6.4 Contrato de Comodato por Bienes	-141,758,451.84	0.00	0.00	-141,758,451.84



Cuentas de Orden Presupuestales:
DEL 1 DE ENERO AL 31 DE MARZO DE 2023

Instituto de Servicios de Salud, Rehabilitación y Educación Especial e Integral del Estado de Coahuila				
Cuentas de Orden Presupuestales				
Del 01 de enero al 31 de marzo de 2023				
(Cifras en Pesos)				
CUENTA	SALDO INICIAL	CARGOS	ABONOS	SALDO FINAL
8 CUENTAS DE ORDEN PRESUPUESTARIAS	0.00	344,382,492.41	344,382,492.41	0.00
8.1 LEY DE INGRESOS	0.00	138,562,131.76	138,562,131.76	0.00
8.1.1 Ley de Ingresos Estimada	0.00	106,265,173.70	0.00	106,265,173.70
8.1.2 Ley de Ingresos por Ejecutar	0.00	17,772,695.53	106,265,173.70	-88,492,478.17
8.1.3 Modificaciones a la Ley de Ingresos Estimada	0.00	0.00	0.00	0.00
8.1.4 Ley de Ingresos Devengada	0.00	14,524,262.53	17,772,695.53	-3,248,433.00
8.1.5 Ley de Ingresos Recaudada	0.00	0.00	14,524,262.53	-14,524,262.53
8.2 PRESUPUESTO DE EGRESOS	0.00	205,820,360.65	205,820,360.65	0.00
8.2.1 Presupuesto de Egresos Aprobado	0.00	0.00	106,265,173.70	-106,265,173.70
8.2.2 Presupuesto de Egresos por Ejercer	0.00	124,153,839.28	34,630,192.49	89,523,646.79
8.2.3 Modificaciones al Presupuesto de Egresos Aprobado	0.00	17,888,665.58	17,888,665.58	0.00
8.2.4 Presupuesto de Egresos Comprometido	0.00	16,741,526.91	16,741,526.91	0.00
8.2.5 Presupuesto de Egresos Devengado	0.00	16,741,526.91	16,741,526.91	0.00
8.2.6 Presupuesto de Egresos Ejercido	0.00	16,741,526.91	13,553,275.06	3,188,251.85
8.2.7 Presupuesto de Egresos Pagado	0.00	13,553,275.06	0.00	13,553,275.06

El Presupuesto de Egresos Ejercido al 31 de marzo del 2023, se comportó de la siguiente forma:

A continuación se detalla el Presupuesto Ejercido en el Capítulo 1000.

PRESUPUESTO ANUAL AUTORIZADO / MODIFICADO	45,993,224.83
	Del 01 de enero al 31 de marzo de 2023
Servicios Personales	
Remuneraciones al personal de carácter permanente	3,199,181.13
Remuneraciones al personal de carácter transitorio	590,132.94
Remuneraciones adicionales y especiales	4,261,362.94
Seguridad Social	644,063.07
Otras prestaciones sociales y económicas	0.00
Previsiones	0.00



Pago de estímulos a servidores públicos	0.00
TOTALES	8,694,740.08

El Presupuesto del Capítulo 2000 se ejerció de la siguiente forma:

PRESUPUESTO ANUAL AUTORIZADO / MODIFICADO	33,828,949.75
	Del 01 de enero al 31 de marzo de 2023
Materiales y Suministros	
Materiales de Administración, Emisión de documentos y Artículos Oficiales	590,313.83
Alimentos y Utensilios	1,118,523.34
Materias Primas y Materiales de Producción y Comercialización	183.76
Materiales y Artículos de Construcción y Reparación	91,068.56
Productos Químicos, Farmacéuticos y de Laboratorio	2,021,363.72
Combustibles, Lubricantes y Aditivos	130,286.52
Vestuario, Blancos, Prendas de Protección y Artículos Deportivos	143,969.76
Materiales y Suministros para Seguridad	0.00
Herramientas, Refacciones y Accesorios Menores	112,305.31
TOTALES	4,208,014.80

El Presupuesto del Capítulo 3000 se ejerció de la siguiente forma:

PRESUPUESTO ANUAL AUTORIZADO / MODIFICADO	24,626,512.64
	Del 01 de enero al 31 de marzo de 2023
SERVICIOS GENERALES	
Servicios Básicos	986,568.41
Servicios de Arrendamiento	200,461.14
Servicios Profesionales, Científicos y Técnicos y Otros Servicios	884,908.42
Servicios Financieros, Bancarios y Comerciales	148,472.36
Servicios de Instalación, Reparación y Mantenimiento y Conservación	1,227,583.63
Servicios de Comunicación Social y Publicidad	0.00
Servicios de Traslado y Viáticos	4,145.00
Servicios Oficiales	3,918.00
Otros Servicios Generales	222,259.00
TOTALES	3,678,315.96

El Presupuesto del Capítulo 5000 se ejerció de la siguiente forma:

PRESUPUESTO ANUAL AUTORIZADO / MODIFICADO	1,816,486.48
	Del 01 de enero al 31 de marzo de 2023
BIENES MUEBLES, INMUEBLES E INTANGIBLES	
Mobiliario y Equipo de Administración	15,804.07



Mobiliario y Equipo Educativo y Recreativo	0.00
Equipo e Instrumental Médico y de Laboratorio	79,924.00
Vehículos y Equipo de Transporte	0.00
Equipo de Defensa y Seguridad	0.00
Maquinaria, Otros Equipos y Herramientas	0.00
Activos Biológicos	0.00
Bienes Inmuebles	0.00
Activos Intangibles	64,728.00
TOTALES	160,456.07

Los Ingresos Presupuestales se comportaron como sigue:

INGRESOS	PRESUPUESTO ESTIMADO / MODIFICADO	DEL 01 DE ENERO AL 31 DE MARZO DE 2023
Impuestos	0.00	0.00
Cuotas y Aportaciones de Seguridad Social	0.00	0.00
Contribuciones de Mejoras	0.00	0.00
Derechos	0.00	0.00
Productos	491,907.02	103,390.98
Aprovechamientos	0.00	0.00
Ingresos por Venta de Bienes, Prestación de Servicios y Otros Ingresos	69,773,266.68	9,149,749.35
Participaciones, Aportaciones, Convenios, Incentivos derivados de la Colaboración Fiscal y Fondos distintos de Aportaciones	0.00	0.00
Transferencias, Asignaciones, Subsidios y Subvenciones y Pensiones y Jubilaciones	36,000,000.00	8,519,565.20
Ingresos Derivados de Financiamientos	0.00	0.00
TOTALES	106,265,173.70	17,772,695.53

Dra. Alma Rosa Paredes Ramírez
Directora General ISSREEI

L.C. José Francisco de la Peña Plata
Subdirector Administrativo ISSREEI



NOTAS DE GESTIÓN ADMINISTRATIVA

1.- Introducción

El objetivo del presente documento es la revelación de los aspectos económicos-financieros más relevantes que influyeron en las decisiones del periodo del 01 de enero al 31 de diciembre del 2022 y que fueron considerados para la elaboración de los estados financieros.

2.- Panorama Económico y Financiero

Este Instituto es un Organismo Público Descentralizado que depende principalmente de los ingresos que generan las unidades aplicativas, se recibe el apoyo del Estado de Coahuila para el pago de remuneraciones al personal lo que permite operar a través de las oficinas centrales las unidades aplicativas.

3.- Autorización e Historia

a) Fecha de creación del ente:

Mediante acuerdo publicado en el Periódico Oficial del Gobierno del Estado de Coahuila de Zaragoza el día 31 de mayo de 1994, se crea el Instituto de Servicios de Salud, Rehabilitación y Educación Especial e Integral del Estado de Coahuila (ISSREEI).

b) Principales cambios en su estructura:

En el Periódico Oficial del Gobierno del Estado de Coahuila de Zaragoza del día 26 de septiembre de 1995, se publicó el Decreto, por el que se adscribe al Instituto de Servicios de Salud, Rehabilitación y Educación Especial e Integral del Estado de Coahuila (ISSREEI), el Hospital del Niño "Dr. Federico Gómez Santos", el Centro Médico Psiquiátrico de la Ciudad de Saltillo y la Granja Psiquiátrica de la Ciudad de Parras de la Fuente, Coahuila, que fueron desincorporados del Sistema para el Desarrollo Integral de la Familia del Estado de Coahuila, mediante Decreto publicado el día 28 de junio de 1991.

En el Periódico Oficial del Gobierno del Estado de Coahuila de Zaragoza del día 01 de agosto de 2006, se publicó el Decreto mediante el cual se adscribe como una unidad aplicativa del Instituto de Servicios de Salud, Rehabilitación y Educación Especial e Integral del Estado de Coahuila (ISSREEI), el Instituto Coahuilense de Geriátrica, modificando a su vez su denominación para quedar como Centro Estatal del Adulto Mayor.

Fue desincorporado el Centro de Rehabilitación y de Educación Especial, así como los Centros de Rehabilitación y Educación Integral, los cuales fueron transferidos al Sistema para el Desarrollo Integral de la Familia y protección de Derechos al Gobierno del Estado de Coahuila, de conformidad con el Decreto publicado en el Periódico Oficial del Estado de Coahuila de Zaragoza de fecha 31 de Enero de 2014, entrando en vigor a partir del día siguiente de su publicación.



4.- Organización y Objeto Social

a) Objeto Social.

El Instituto de Servicios de Salud, Rehabilitación y Educación Especial e Integral del Estado de Coahuila (ISSREEI), tiene por objeto la dirección y administración de los centros; Centro Estatal del Adulto Mayor, Centro Estatal de Salud Mental Saltillo, Hospital Psiquiátrico de Parras, Hospital del Niño, en los términos del Convenio respectivo y todos aquellos que en el futuro le sean asignados conforme a las disposiciones legales aplicables.

b) Principal Actividad

El Instituto otorga servicios principalmente a sectores vulnerables de la Sociedad, tales como las niñas y niños, adultos mayores, personas con padecimientos mentales y mujeres víctimas de violencia.

c) Ejercicio Fiscal.- Del 01 de enero al 31 de diciembre del 2022.

El Instituto de Servicios de Salud, Rehabilitación y Educación Especial e Integral del Estado de Coahuila (ISSREEI), por ser un Organismo Descentralizado del Estado, no es contribuyente del Impuesto Sobre la Renta, de acuerdo a lo establecido en el título III de la Ley en mención; sin embargo tiene la obligación de retener y enterar dicho impuesto y exigir la documentación que reúna los requisitos fiscales a terceros que estén obligados a ello en los términos de la propia Ley y causara dicho impuesto, a la tasa del 30% sobre las erogaciones que efectuó y que establece la tarifa contenida en el artículo 177 y no sean deducibles por no reunir los requisitos previstos en la Ley de la materia.

d) Régimen Jurídico

Este Instituto es un Organismo Público Descentralizado del Estado.

e) Las contribuciones a las que se encuentra obligado este Instituto son:

CONCEPTO
ISR RETENCIONES POR SALARIOS
ISR RETENCIONES POR ASIMILADOS A SALARIOS
ISR POR SERVICIOS PROFESIONALES (HONORARIOS)
ISR RETENCIONES POR ARRENDAMIENTO
APORTACION PATRONAL ISSSTE
FONDO PARA EL RETIRO APORTACION
APORTACION FONDO PARA VIVIENDA



f) Estructura organizacional básica:

**Instituto de Servicios de Salud, Rehabilitación y Educación
Especial e Integral del Estado de Coahuila.**

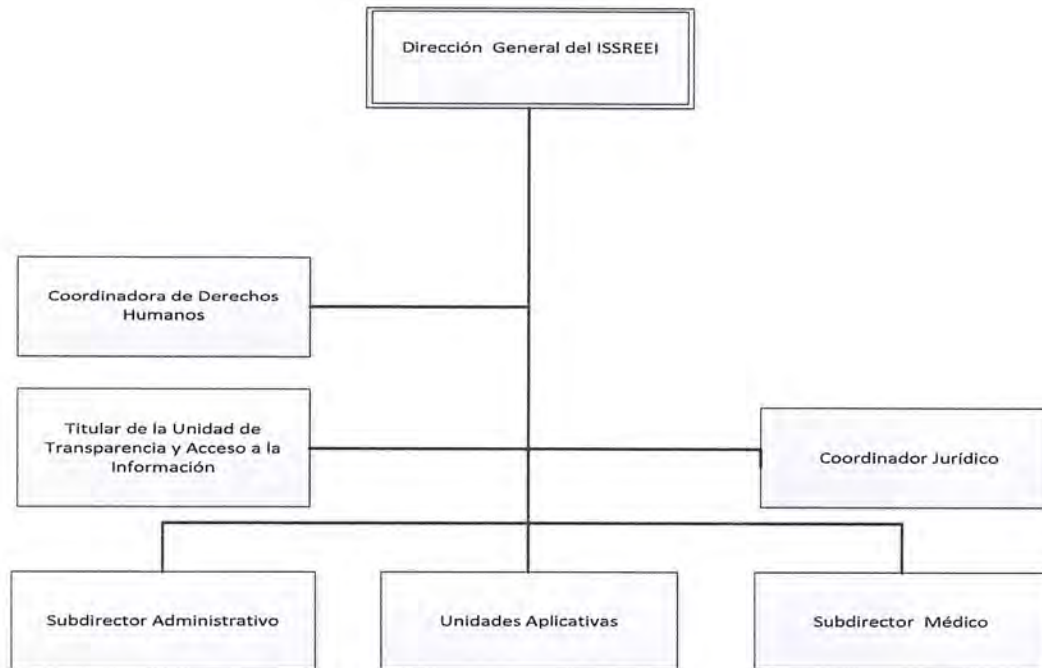

g) Fideicomisos, mandatos y análogos. Este instituto no tiene Fideicomisos, no es Fideicomitente o fideicomisario.



5.- Bases de Preparación de los Estados Financieros

- a) Este Instituto ha observado la normatividad emitida por el CONAC y las disposiciones legales aplicables.
- b) La valoración de los diferentes rubros de la información financiera y las bases de medición para la elaboración de los estados financieros se encuentran a valor histórico y están expresados con base en la unidad monetaria denominada "peso".
- c) El Activo Fijo se registra a su costo de adquisición y se ha realizado el registro contable de manera anual de la Depreciación y Amortización de intangibles o cualquier otro concepto de naturaleza similar de acuerdo a las políticas contables aplicables a entidades gubernamentales.
- d) Normatividad Supletorias. Este instituto no cuenta con Normatividad Supletoria.
- e) Primera Vez de implementación de la base devengado. No aplica

6.- Políticas de Contabilidad Significativas

- a) El Instituto no contaba con un sistema para la valuación de los Inventarios y costo de lo vendido hasta el 30 de Julio del 2015, a partir de esta fecha se inicia la implementación de un sistema recién adquirido.
- b) El instituto no realiza operaciones en el extranjero.
- c) El instituto no cuenta con inversiones en acciones.
- d) El sistema utilizado para el registro de inventario es el Sistema Integral de Información Financiera. Net y el método de valuación es por medio de Primeras Entradas – Primeras Salidas PEPS.
- e) El instituto no cuenta con el recurso suficiente para crear una reserva de carácter laboral.
- f) Al cierre del ejercicio 2020 se efectuó el registro en cuentas de orden de las obligaciones por prima de antigüedad e indemnización legal a los empleados, Durante y hasta el Segundo trimestre del 2016 no se registraron las provisiones correspondientes a contingencias laborales y el saldo que se presenta en los Estados Financieros corresponde a una provisión realizada en el ejercicio 2013, la cual no fue calculada por un actuario, actualmente se hacen las gestiones necesarias y se cumple con el dictamen de esta norma a través de un actuario.
- g) El instituto no cuenta con el recurso suficiente para crear una reserva de carácter laboral.
- h) Durante el ejercicio 2014 se llevó a cabo la migración del sistema de contabilidad CIMACONT al Sistema Integral de Información Financiera (SIIF), debido a que el primero no cumplía con la Normatividad del CONAC, mismo con el que se lleva el registro contable a la fecha. Para el ejercicio 2018, se realizó la actualización a la nueva versión del SIIF a través de la Auditoría Superior del Estado de Coahuila de Zaragoza.
- i) Algunas reclasificaciones, depuraciones y cancelación de saldos a revelar, se encuentran contenidos en las Notas de Desglose, Notas al Estado de Variaciones en la Hacienda Pública y en las Notas de Gestión Administrativa No. 8 Reporte Analítico del Activo.
- j) El instituto procedió a depurar las subcuentas a nivel registro, con su respectivo saldo durante el ejercicio 2020, mediante Acta de Depuración y Cancelación de Saldos, de fecha 31 de marzo de 2020.

7.- Posición Moneda Extranjera y Protección por Riesgo Cambiario

El Instituto no realiza operaciones en Moneda Extranjera y no tiene Activos ni Deudas en dicha moneda.



8.- Reporte Analítico del Activo

El activo no presento movimientos importantes a revelar.

El Activo No Circulante del Instituto se encuentra registrado a valor histórico y calculado de forma anual su depreciación.

9.- Fideicomisos, Mandatos y Análogos

No se tienen Fideicomisos ni mandatos.

10.- Reporte de la Recaudación.

NOTA DE REPORTE DE LA RECAUDACION

INGRESOS	PRESUPUESTO ESTIMADO	ACUMULADO AL 31 DE MARZO DE 2023	INGRESO POR RECAUDAR
Productos	491,907.02	103,380.98	388,526.04
Ingresos por Venta de Bienes, Prestación de Servicios y Otros Ingresos	69,773,266.68	9,149,749.35	63,871,950.33
Transferencias, Asignaciones, Subsidios y Subvenciones y Pensiones y Jubilaciones	30,600,000.00	8,519,565.20	27,840,434.80
TOTALES	106,265,173.70	17,772,695.53	92,100,911.17

El ingreso de Transferencias, Asignaciones, Subsidios y Subvenciones, y Pensiones y Jubilaciones corresponde a Participaciones del Estado para el pago del Capítulo 1000.

11.- Información sobre la Deuda y el Reporte Analítico de la Deuda

Este Instituto no tiene contratada Deuda Pública y lo que se encuentra en los pasivos corresponde a los créditos otorgados por los Proveedores a los que se les adquiere bienes o servicios para la operación de las unidades aplicativas a este Instituto.

Dicha información se presenta en la Nota de Desglose del Pasivo.

12.- Calificaciones Otorgadas

El Instituto no ha realizado transacciones que sean sujetas a calificación crediticia.

13.- Proceso de Mejora

En cuanto a las políticas de Control Interno el Instituto ha enviado a la Secretaría de Fiscalización y Rendición de Cuentas para su validación y aprobación tanto el Manual de Organización, con dos revisiones por parte de la SEFIRC, y Manuales de Procedimientos, los cuales sirven de base para la elaboración de las Normas de Control Interno.



14.-Información por Segmentos

COMPARATIVO INGRESO-GASTO ACUMULADO A MARZO 2023					
CONCEPTO	PEDIATRIA	GERIATRIA	PSIQUIATRIA	ISSREEI OFICINAS	TOTAL INSTITUTO
INGRESO					
CUOTAS DE RECUPERACION	3,305,735.00	688,413.00	439,696.00	0.00	4,433,844.00
SERV. SUBROGADOS	17,166,470.00	\$3,712,884.00	18,265,518.00	0.00	39,144,872.00
PRODUCTOS	0.00	0.00	0.00	103,380.98	103,380.98
PARTICIPACIONES ESTADO	0.00	0.00	0.00	8,519,565.20	8,519,565.20
TOTAL INGRESO	20,472,205.00	3,781,727.00	18,705,214.00	8,622,946.20	52,201,662.20
EGRESO					
CAPITULO 1000	3,036,967.36	1,138,953.57	1,996,803.37	2,522,015.78	6,172,724.30
CAPITULO 2000	524,799.76	2,401,067.31	1,135,641.15	146,506.58	4,061,508.22
CAPITULO 3000	1,143,737.95	709,500.69	994,867.71	830,209.61	2,848,106.35
TOTAL DEL EGRESO	6,581,772.62	2,373,254.02	4,127,312.23	3,498,731.97	16,581,070.84
AHORRO/(DESAHORRO)	1,056,858.37	-4,920,927.67	2,075,496.16	26,673,349.12	24,884,775.98
CAPITULO 5000	0.00	79,924.00	0.00	80,532.07	160,456.07
TOTAL DEL PPTO. EJERCIDO	29,400,400.63	11,392,944.67	17,616,631.84	25,794,482.69	84,204,459.83

Nota.- Estos datos son de Carácter Presupuestario, no Contable.



Estado
de Coahuila

Secretaría de Salud

"2023, Año de Francisco I. Madero, Apóstol de la Democracia"

INSTITUTO DE SERVICIOS DE SALUD, REHABILITACIÓN Y
EDUCACIÓN ESPECIAL E INTEGRAL DEL ESTADO DE COAHUILA

15.- Eventos Posteriores al Cierre

No se tuvieron eventos posteriores al cierre

16.- Partes Relacionadas

No se realizan operaciones con partes relacionadas que pudieran ejercer influencia significativa en la toma de decisiones financieras y operativas del Instituto.

Bajo protesta de decir verdad declaramos que los Estados Financieros y sus notas, son razonablemente correctos y son responsabilidad del emisor.

Dra. Alma Rosa Paredes Ramirez
Directora General ISSREEI

L.C. José Francisco de la Peña Plata
Subdirector Administrativo ISSREEI



Estado
de Coahuila

Secretaría de Salud

"2023, Año de Francisco I. Madero, Apóstol de la Democracia"

INSTITUTO DE SERVICIOS DE SALUD, REHABILITACIÓN Y
EDUCACIÓN ESPECIAL E INTEGRAL DEL ESTADO DE COAHUILA

BALANZA DE COMPROBACIÓN

**DEL 01 DE ENERO AL 31 DE MARZO
DE 2023**

**INFORME DE AVANCE DE GESTIÓN
FINANCIERA
PRIMER TRIMESTRE 2023**

Privada Sonora 2774, Col. República Norte
C.P. 25280 Saltillo, Coahuila de Zaragoza
(844) 415-2623 / 416-4024 / 416-4676 /
410-2743/ 410-2736 / 415-6248
www.issreeicoahuila.gob.mx

Instituto de Servicios de Salud, Rehabilitación y Educación Especial e Integral del Estado de Coahuila
Balanza de Comprobación
Del 01 de enero al 31 de marzo de 2022
(Cifras en Pesos)

CÓDIGO	CUENTA CONTABLE	SALDO INICIAL	CARGOS	ABONOS	SALDO FINAL
1	ACTIVO	133,120,481.33	70,523,910.21	72,493,991.22	131,150,400.32
1.1	ACTIVO CIRCULANTE	42,332,127.18	70,363,454.14	72,493,991.22	40,201,590.10
1.1.1	EFFECTIVO Y EQUIVALENTES	10,932,203.20	46,716,570.29	50,746,385.92	6,902,387.57
1.1.1.1	EFFECTIVO	-3,031,903.49	0.00	0.00	-3,031,903.49
1.1.1.2	BANCOS/TESORERÍA	13,868,069.77	46,716,570.29	50,746,385.92	9,838,254.14
1.1.1.3	BANCOS/DEPENDENCIAS Y OTROS	0.00	0.00	0.00	0.00
1.1.1.4	INVERSIONES TEMPORALES (HASTA 3 MESES)	0.00	0.00	0.00	0.00
1.1.1.5	FONDOS CON AFECTACIÓN ESPECÍFICA	0.00	0.00	0.00	0.00
1.1.1.6	DEPÓSITOS DE FONDOS DE TERCEROS EN GARANTÍA Y/O ADMINISTRACIÓN	96,036.92	0.00	0.00	96,036.92
1.1.1.9	OTROS EFFECTIVOS Y EQUIVALENTES	0.00	0.00	0.00	0.00
1.1.2	DERECHOS A RECIBIR EFFECTIVO O EQUIVALENTES	2,944,412.01	19,697,416.25	17,540,185.01	5,101,643.25
1.1.2.1	INVERSIONES FINANCIERAS DE CORTO PLAZO	0.00	0.00	0.00	0.00
1.1.2.2	CUENTAS POR COBRAR A CORTO PLAZO	0.00	16,742,183.20	13,493,750.20	3,248,433.00
1.1.2.3	DEUDORES DIVERSOS POR COBRAR A CORTO PLAZO	2,944,412.27	1,851,220.72	3,005,922.48	1,789,710.51
1.1.2.4	INGRESOS POR RECUPERAR A CORTO PLAZO	0.00	1,030,512.33	1,030,512.33	0.00
1.1.2.5	DEUDORES POR ANTICIPOS DE LA TESORERÍA A CORTO PLAZO	0.00	73,500.00	10,000.00	63,500.00
1.1.2.6	PRÉSTAMOS OTORGADOS A CORTO PLAZO	0.00	0.00	0.00	0.00
1.1.2.9	OTROS DERECHOS A RECIBIR EFFECTIVO O EQUIVALENTES A CORTO PLAZO	0.00	0.00	0.00	0.00
1.1.2.9.3	CREDITOS FISCALES	-0.26	0.00	0.00	-0.26
1.1.3	DERECHOS A RECIBIR BIENES O SERVICIOS	35,499.15	183,057.09	145,339.96	73,216.28
1.1.3.1	ANTICIPO A PROVEEDORES POR ADQUISICIÓN DE BIENES Y PRESTACIÓN DE SERVICIOS A CORTO PLAZO	35,499.15	183,057.09	145,339.96	73,216.28
1.1.3.2	ANTICIPO A PROVEEDORES POR ADQUISICIÓN DE BIENES INMUEBLES Y MUEBLES A CORTO PLAZO	0.00	0.00	0.00	0.00
1.1.3.3	ANTICIPO A PROVEEDORES POR ADQUISICIÓN DE BIENES INTANGIBLES A CORTO PLAZO	0.00	0.00	0.00	0.00
1.1.3.4	ANTICIPO A CONTRATISTAS POR OBRAS PÚBLICAS A CORTO PLAZO	0.00	0.00	0.00	0.00
1.1.3.9	OTROS DERECHOS A RECIBIR BIENES O SERVICIOS A CORTO PLAZO	0.00	0.00	0.00	0.00
1.1.4	INVENTARIOS	0.00	0.00	0.00	0.00
1.1.4.1	INVENTARIO DE MERCANCÍAS PARA VENTA	0.00	0.00	0.00	0.00
1.1.4.2	INVENTARIO DE MERCANCÍAS TERMINADAS	0.00	0.00	0.00	0.00
1.1.4.3	INVENTARIO DE MERCANCÍAS EN PROCESO DE ELABORACIÓN	0.00	0.00	0.00	0.00
1.1.4.4	INVENTARIO DE MATERIAS PRIMAS, MATERIALES Y SUMINISTROS PARA PRODUCCIÓN	0.00	0.00	0.00	0.00
1.1.4.5	BIENES EN TRÁNSITO	0.00	0.00	0.00	0.00
1.1.5	ALMACENES	28,420,012.82	3,766,410.51	4,062,080.33	28,124,343.00
1.1.5.1	ALMACÉN DE MATERIALES Y SUMINISTROS DE CONSUMO	28,420,012.82	3,766,410.51	4,062,080.33	28,124,343.00
1.1.6	ESTIMACIÓN POR PÉRDIDA O DETERIORO DE ACTIVOS CIRCULANTES	0.00	0.00	0.00	0.00
1.1.6.1	ESTIMACIONES PARA CUENTAS INCÓBRABLES POR DERECHOS A RECIBIR EFFECTIVO O EQUIVALENTES	0.00	0.00	0.00	0.00
1.1.6.2	ESTIMACIÓN POR DETERIORO DE INVENTARIOS	0.00	0.00	0.00	0.00
1.1.9	OTROS ACTIVOS CIRCULANTES	0.00	0.00	0.00	0.00
1.1.9.1	VALORES EN GARANTÍA	0.00	0.00	0.00	0.00
1.1.9.2	BIENES EN GARANTÍA (EXCLUYE DEPÓSITOS DE FONDOS)	0.00	0.00	0.00	0.00
1.1.9.3	BIENES DERIVADOS DE EMBARGOS, DECOMISOS, ASEGURAMIENTOS Y DACIÓN EN PAGO	0.00	0.00	0.00	0.00
1.1.9.4	ADQUISICIÓN CON FONDOS DE TERCEROS	0.00	0.00	0.00	0.00
1.2	ACTIVO NO CIRCULANTE	90,788,354.15	160,456.07	0.00	90,948,810.22
1.2.1	INVERSIONES FINANCIERAS A LARGO PLAZO	0.00	0.00	0.00	0.00
1.2.1.1	INVERSIONES A LARGO PLAZO	0.00	0.00	0.00	0.00
1.2.1.2	TÍTULOS Y VALORES A LARGO PLAZO	0.00	0.00	0.00	0.00
1.2.1.3	FIDEICOMISOS, MANDATOS Y CONTRATOS ANÁLOGOS	0.00	0.00	0.00	0.00
1.2.1.4	PARTICIPACIONES Y APORTACIONES DE CAPITAL	0.00	0.00	0.00	0.00
1.2.2	DERECHOS A RECIBIR EFFECTIVO O EQUIVALENTES A LARGO PLAZO	36,549,823.37	0.00	0.00	36,549,823.37
1.2.2.1	DOCUMENTOS POR COBRAR A LARGO PLAZO	0.00	0.00	0.00	0.00
1.2.2.2	DEUDORES DIVERSOS A LARGO PLAZO	1,554,912.72	0.00	0.00	1,554,912.72
1.2.2.3	INGRESOS POR RECUPERAR A LARGO PLAZO	0.00	0.00	0.00	0.00
1.2.2.4	PRÉSTAMOS OTORGADOS A LARGO PLAZO	0.00	0.00	0.00	0.00
1.2.2.9	OTROS DERECHOS A RECIBIR EFFECTIVO O EQUIVALENTES A LARGO PLAZO	34,994,910.65	0.00	0.00	34,994,910.65
1.2.3	BIENES INMUEBLES, INFRAESTRUCTURA Y CONSTRUCCIONES EN PROCESO	0.00	0.00	0.00	0.00
1.2.3.1	TERRENOS	0.00	0.00	0.00	0.00
1.2.3.2	VIVIENDAS	0.00	0.00	0.00	0.00
1.2.3.3	EDIFICIOS NO HABITACIONALES	0.00	0.00	0.00	0.00
1.2.3.4	INFRAESTRUCTURA	0.00	0.00	0.00	0.00
1.2.3.5	CONSTRUCCIONES EN PROCESO EN BIENES DE DOMINIO PÚBLICO	0.00	0.00	0.00	0.00
1.2.3.6	CONSTRUCCIONES EN PROCESO EN BIENES PROPIOS	0.00	0.00	0.00	0.00
1.2.3.9	OTROS BIENES INMUEBLES	0.00	0.00	0.00	0.00
1.2.4	BIENES MUEBLES	62,466,682.08	95,728.07	0.00	62,562,410.15
1.2.4.1	MOBILIARIO Y EQUIPO DE ADMINISTRACIÓN	10,546,820.20	15,804.07	0.00	10,562,624.27
1.2.4.2	MOBILIARIO Y EQUIPO EDUCACIONAL Y RECREATIVO	548,875.26	0.00	0.00	548,875.26
1.2.4.3	EQUIPO E INSTRUMENTAL MÉDICO Y DE LABORATORIO	35,736,433.04	79,924.00	0.00	35,816,357.04
1.2.4.4	VEHÍCULOS Y EQUIPO DE TRANSPORTE	4,503,359.50	0.00	0.00	4,503,359.50
1.2.4.5	EQUIPO DE DEFENSA Y SEGURIDAD	0.00	0.00	0.00	0.00
1.2.4.6	MAQUINARIA, OTROS EQUIPOS Y HERRAMIENTAS	11,131,194.08	0.00	0.00	11,131,194.08
1.2.4.7	COLECCIONES, OBRAS DE ARTE Y OBJETOS VALIOSOS	0.00	0.00	0.00	0.00
1.2.4.8	ACTIVOS BIOLÓGICOS	0.00	0.00	0.00	0.00
1.2.5	ACTIVOS INTANGIBLES	397,764.00	64,726.00	0.00	462,490.00

Instituto de Servicios de Salud, Rehabilitación y Educación Especial e Integral del Estado de Coahuila
Balanza de Comprobación
Del 01 de enero al 31 de marzo de 2022
(Cifras en Pesos)

CÓDIGO	CUENTA CONTABLE	SALDO INICIAL	CARGOS	ABONOS	SALDO FINAL
1.2.5.1	SOFTWARE	397,764.00	64,726.00	0.00	462,492.00
1.2.5.2	PATENTES, MARCAS Y DERECHOS	0.00	0.00	0.00	0.00
1.2.5.3	CONCESIONES Y FRANQUICIAS	0.00	0.00	0.00	0.00
1.2.5.4	LICENCIAS	0.00	0.00	0.00	0.00
1.2.5.8	OTROS ACTIVOS INTANGIBLES	0.00	0.00	0.00	0.00
1.2.6	DEPRECIACIÓN, DETERIORO Y AMORTIZACIÓN ACUMULADA DE BIENES	-8,657,894.44	0.00	0.00	-8,657,894.44
1.2.6.1	DEPRECIACIÓN ACUMULADA DE BIENES INMUEBLES	0.00	0.00	0.00	0.00
1.2.6.2	DEPRECIACIÓN ACUMULADA DE INFRAESTRUCTURA	0.00	0.00	0.00	0.00
1.2.6.3	DEPRECIACIÓN ACUMULADA DE BIENES MUEBLES	-8,463,169.86	0.00	0.00	-8,463,169.86
1.2.6.4	DETERIORO ACUMULADO DE ACTIVOS BIOLÓGICOS	0.00	0.00	0.00	0.00
1.2.6.5	AMORTIZACIÓN ACUMULADA DE ACTIVOS INTANGIBLES	-194,724.58	0.00	0.00	-194,724.58
1.2.7	ACTIVOS DIFERIDOS	31,979.14	0.00	0.00	31,979.14
1.2.7.1	ESTUDIOS, FORMULACIÓN Y EVALUACIÓN DE PROYECTOS	0.00	0.00	0.00	0.00
1.2.7.2	DERECHOS SOBRE BIENES EN RÉGIMEN DE ARRENDAMIENTO FINANCIERO	0.00	0.00	0.00	0.00
1.2.7.3	GASTOS PAGADOS POR ADELANTADO A LARGO PLAZO	0.00	0.00	0.00	0.00
1.2.7.4	ANTICIPOS A LARGO PLAZO	31,979.14	0.00	0.00	31,979.14
1.2.7.5	BENEFICIOS AL RETIRO DE EMPLEADOS PAGADOS POR ADELANTADO	0.00	0.00	0.00	0.00
1.2.7.9	OTROS ACTIVOS DIFERIDOS	0.00	0.00	0.00	0.00
1.2.8	ESTIMACIÓN POR PÉRDIDA O DETERIORO DE ACTIVOS NO CIRCULANTES	0.00	0.00	0.00	0.00
1.2.8.1	ESTIMACIONES POR PÉRDIDA DE CUENTAS INCOBRABLES DE DOCUMENTOS POR COBRAR A LARGO PLAZO	0.00	0.00	0.00	0.00
1.2.8.2	ESTIMACIONES POR PÉRDIDA DE CUENTAS INCOBRABLES DE DEUDORES DIVERSOS POR COBRAR A LARGO PLAZO	0.00	0.00	0.00	0.00
1.2.8.3	ESTIMACIONES POR PÉRDIDA DE CUENTAS INCOBRABLES DE INGRESOS POR COBRAR A LARGO PLAZO	0.00	0.00	0.00	0.00
1.2.8.4	ESTIMACIONES POR PÉRDIDA DE CUENTAS INCOBRABLES DE PRÉSTAMOS OTORGADOS A LARGO PLAZO	0.00	0.00	0.00	0.00
1.2.8.9	ESTIMACIONES POR PÉRDIDA DE OTRAS CUENTAS INCOBRABLES A LARGO PLAZO	0.00	0.00	0.00	0.00
1.2.9	OTROS ACTIVOS NO CIRCULANTES	0.00	0.00	0.00	0.00
1.2.9.1	BIENES EN CONCESIÓN	0.00	0.00	0.00	0.00
1.2.9.2	BIENES EN ARRENDAMIENTO FINANCIERO	0.00	0.00	0.00	0.00
1.2.9.3	BIENES EN COMODATO	0.00	0.00	0.00	0.00
2	PASIVO	18,469,027.49	49,683,725.40	47,133,721.87	15,919,023.96
2.1	PASIVO CIRCULANTE	6,993,756.73	49,683,725.40	47,133,721.87	4,443,753.20
2.1.1	CUENTAS POR PAGAR A CORTO PLAZO	6,993,756.73	49,683,725.40	47,133,721.87	4,443,753.20
2.1.1.1	SERVICIOS PERSONALES POR PAGAR A CORTO PLAZO	0.00	0.00	0.00	0.00
2.1.1.2	PROVEEDORES POR PAGAR A CORTO PLAZO	77,696.80	150,712.82	88,792.02	15,776.00
2.1.1.3	CONTRATISTAS POR OBRAS PÚBLICAS POR PAGAR A CORTO PLAZO	0.00	0.00	0.00	0.00
2.1.1.4	PARTICIPACIONES Y APORTACIONES POR PAGAR A CORTO PLAZO	0.00	0.00	0.00	0.00
2.1.1.5	TRANSFERENCIAS OTORGADAS POR PAGAR A CORTO PLAZO	0.00	0.00	0.00	0.00
2.1.1.6	INTERESES, COMISIONES Y OTROS GASTOS DE LA DEUDA PÚBLICA POR PAGAR A CORTO PLAZO	0.00	0.00	0.00	0.00
2.1.1.7	RETENCIONES Y CONTRIBUCIONES POR PAGAR A CORTO PLAZO	1,219,107.58	2,844,564.76	2,175,445.41	549,988.23
2.1.1.8	DEVOLUCIONES DE LA LEY DE INGRESOS POR PAGAR A CORTO PLAZO	0.00	0.00	0.00	0.00
2.1.1.9	OTRAS CUENTAS POR PAGAR A CORTO PLAZO	47,553.90	23,215,215.89	23,264,071.32	96,409.23
2.1.2	DOCUMENTOS POR PAGAR A CORTO PLAZO	0.00	0.00	0.00	0.00
2.1.2.1	DOCUMENTOS COMERCIALES POR PAGAR A CORTO PLAZO	0.00	0.00	0.00	0.00
2.1.2.2	DOCUMENTOS CON CONTRATISTAS POR OBRAS PÚBLICAS POR PAGAR A CORTO PLAZO	0.00	0.00	0.00	0.00
2.1.2.9	OTROS DOCUMENTOS POR PAGAR A CORTO PLAZO	0.00	0.00	0.00	0.00
2.1.3	PORCIÓN A CORTO PLAZO DE LA DEUDA PÚBLICA A LARGO PLAZO	0.00	0.00	0.00	0.00
2.1.3.1	PORCIÓN A CORTO PLAZO DE LA DEUDA PÚBLICA INTERNA	0.00	0.00	0.00	0.00
2.1.3.2	PORCIÓN A CORTO PLAZO DE LA DEUDA PÚBLICA EXTERNA	0.00	0.00	0.00	0.00
2.1.3.3	PORCIÓN A CORTO PLAZO DE ARRENDAMIENTO FINANCIERO	0.00	0.00	0.00	0.00
2.1.4	TÍTULOS Y VALORES A CORTO PLAZO	0.00	0.00	0.00	0.00
2.1.4.1	TÍTULOS Y VALORES DE LA DEUDA PÚBLICA INTERNA A CORTO PLAZO	0.00	0.00	0.00	0.00
2.1.4.2	TÍTULOS Y VALORES DE LA DEUDA PÚBLICA EXTERNA A CORTO PLAZO	0.00	0.00	0.00	0.00
2.1.5	PASIVOS DIFERIDOS A CORTO PLAZO	0.00	0.00	0.00	0.00
2.1.5.1	INGRESOS COBRADOS POR ADELANTADO A CORTO PLAZO	0.00	0.00	0.00	0.00
2.1.5.2	INTERESES COBRADOS POR ADELANTADO A CORTO PLAZO	0.00	0.00	0.00	0.00
2.1.5.9	OTROS PASIVOS DIFERIDOS A CORTO PLAZO	0.00	0.00	0.00	0.00
2.1.6	FONDOS Y BIENES DE TERCEROS EN GARANTÍA Y/O ADMINISTRACIÓN A CORTO PLAZO	0.00	0.00	0.00	0.00
2.1.6.1	FONDOS EN GARANTÍA A CORTO PLAZO	0.00	0.00	0.00	0.00
2.1.6.2	FONDOS EN ADMINISTRACIÓN A CORTO PLAZO	0.00	0.00	0.00	0.00
2.1.6.3	FONDOS CONTINGENTES A CORTO PLAZO	0.00	0.00	0.00	0.00
2.1.6.4	FONDOS DE FIDEICOMISOS, MANDATOS Y CONTRATOS ANÁLOGOS A CORTO PLAZO	0.00	0.00	0.00	0.00
2.1.6.5	OTROS FONDOS DE TERCEROS EN GARANTÍA Y/O ADMINISTRACIÓN A CORTO PLAZO	0.00	0.00	0.00	0.00
2.1.6.6	VALORES Y BIENES EN GARANTÍA A CORTO PLAZO	0.00	0.00	0.00	0.00
2.1.7	PROVISIONES A CORTO PLAZO	0.00	0.00	0.00	0.00
2.1.7.1	PROVISIÓN PARA DEMANDAS Y JUICIOS A CORTO PLAZO	0.00	0.00	0.00	0.00
2.1.7.2	PROVISIÓN PARA CONTINGENCIAS A CORTO PLAZO	0.00	0.00	0.00	0.00
2.1.7.9	OTRAS PROVISIONES A CORTO PLAZO	0.00	0.00	0.00	0.00
2.1.9	OTROS PASIVOS A CORTO PLAZO	0.00	0.00	0.00	0.00
2.1.9.1	INGRESOS POR CLASIFICAR	0.00	0.00	0.00	0.00
2.1.9.2	RECAUDACIÓN POR PARTICIPAR	0.00	0.00	0.00	0.00
2.1.9.9	OTROS PASIVOS CIRCULANTES	0.00	0.00	0.00	0.00
2.2	PASIVO NO CIRCULANTE	11,475,270.76	0.00	0.00	11,475,270.76

CÓDIGO	CUENTA CONTABLE	SALDO INICIAL	CARGOS	ABONOS	SALDO FINAL
2.2.1	CUENTAS POR PAGAR A LARGO PLAZO	11,475,270.76	0.00	0.00	11,475,270.76
2.2.1.1	PROVEEDORES POR PAGAR A LARGO PLAZO	11,475,270.76	0.00	0.00	11,475,270.76
2.2.1.2	CONTRATISTAS POR OBRAS PÚBLICAS POR PAGAR A LARGO PLAZO	0.00	0.00	0.00	0.00
2.2.2	DOCUMENTOS POR PAGAR A LARGO PLAZO	0.00	0.00	0.00	0.00
2.2.2.1	DOCUMENTOS COMERCIALES POR PAGAR A LARGO PLAZO	0.00	0.00	0.00	0.00
2.2.2.2	DOCUMENTOS CON CONTRATISTAS POR OBRAS PÚBLICAS POR PAGAR A LARGO PLAZO	0.00	0.00	0.00	0.00
2.2.2.9	OTROS DOCUMENTOS POR PAGAR A LARGO PLAZO	0.00	0.00	0.00	0.00
2.2.3	DEUDA PÚBLICA A LARGO PLAZO	0.00	0.00	0.00	0.00
2.2.3.1	TÍTULOS Y VALORES DE LA DEUDA PÚBLICA INTERNA A LARGO PLAZO	0.00	0.00	0.00	0.00
2.2.3.2	TÍTULOS Y VALORES DE LA DEUDA PÚBLICA EXTERNA A LARGO PLAZO	0.00	0.00	0.00	0.00
2.2.3.3	PRÉSTAMOS DE LA DEUDA PÚBLICA INTERNA POR PAGAR A LARGO PLAZO	0.00	0.00	0.00	0.00
2.2.3.4	PRÉSTAMOS DE LA DEUDA PÚBLICA EXTERNA POR PAGAR A LARGO PLAZO	0.00	0.00	0.00	0.00
2.2.3.5	ARRENDAMIENTO FINANCIERO POR PAGAR A LARGO PLAZO	0.00	0.00	0.00	0.00
2.2.4	PASIVOS DIFERIDOS A LARGO PLAZO	0.00	0.00	0.00	0.00
2.2.4.1	CRÉDITOS DIFERIDOS A LARGO PLAZO	0.00	0.00	0.00	0.00
2.2.4.2	INTERESES COBRADOS POR ADELANTADO A LARGO PLAZO	0.00	0.00	0.00	0.00
2.2.4.9	OTROS PASIVOS DIFERIDOS A LARGO PLAZO	0.00	0.00	0.00	0.00
2.2.5	FONDOS Y BIENES DE TERCEROS EN GARANTÍA Y/O ADMINISTRACIÓN A LARGO PLAZO	0.00	0.00	0.00	0.00
2.2.5.1	FONDOS EN GARANTÍA A LARGO PLAZO	0.00	0.00	0.00	0.00
2.2.5.2	FONDOS EN ADMINISTRACIÓN A LARGO PLAZO	0.00	0.00	0.00	0.00
2.2.5.3	FONDOS CONTINGENTES A LARGO PLAZO	0.00	0.00	0.00	0.00
2.2.5.4	FONDOS DE FIDEICOMISOS, MANDATOS Y CONTRATOS ANÁLOGOS A LARGO PLAZO	0.00	0.00	0.00	0.00
2.2.5.5	OTROS FONDOS DE TERCEROS EN GARANTÍA Y/O ADMINISTRACIÓN A LARGO PLAZO	0.00	0.00	0.00	0.00
2.2.5.6	VALORES Y BIENES EN GARANTÍA A LARGO PLAZO	0.00	0.00	0.00	0.00
2.2.6	PROVISIONES A LARGO PLAZO	0.00	0.00	0.00	0.00
2.2.6.1	PROVISIÓN PARA DEMANDAS Y JUICIOS A LARGO PLAZO	0.00	0.00	0.00	0.00
2.2.6.2	PROVISIÓN PARA PENSIONES A LARGO PLAZO	0.00	0.00	0.00	0.00
2.2.6.3	PROVISIÓN PARA CONTINGENCIAS A LARGO PLAZO	0.00	0.00	0.00	0.00
2.2.6.9	OTRAS PROVISIONES A LARGO PLAZO	0.00	0.00	0.00	0.00
3	HACIENDA PÚBLICA/PATRIMONIO	114,651,453.84	17,192,773.01	17,772,695.53	115,231,376.36
3.1	HACIENDA PÚBLICA/PATRIMONIO CONTRIBUIDO	41,258,042.80	0.00	0.00	41,258,042.80
3.1.1	APORTACIONES	3,140,747.01	0.00	0.00	3,140,747.01
3.1.2	DONACIONES DE CAPITAL	38,117,295.79	0.00	0.00	38,117,295.79
3.1.3	ACTUALIZACIÓN DE LA HACIENDA PÚBLICA/PATRIMONIO	0.00	0.00	0.00	0.00
3.2	HACIENDA PÚBLICA /PATRIMONIO GENERADO	73,393,411.04	17,192,773.01	17,772,695.53	73,973,333.56
3.2.1	RESULTADOS DEL EJERCICIO (AHORRO/ DESAHORRO)	0.00	17,803,872.01	17,772,695.53	-31,176.48
3.2.2	RESULTADOS DE EJERCICIOS ANTERIORES	114,731,519.34	0.00	0.00	114,731,519.34
3.2.3	REVALÚOS	0.00	0.00	0.00	0.00
3.2.3.1	REVALÚO DE BIENES INMUEBLES	0.00	0.00	0.00	0.00
3.2.3.2	REVALÚO DE BIENES MUEBLES	0.00	0.00	0.00	0.00
3.2.3.3	REVALÚO DE BIENES INTANGIBLES	0.00	0.00	0.00	0.00
3.2.3.9	OTROS REVALÚOS	0.00	0.00	0.00	0.00
3.2.4	RESERVAS	0.00	0.00	0.00	0.00
3.2.4.1	RESERVAS DE PATRIMONIO	0.00	0.00	0.00	0.00
3.2.4.2	RESERVAS TERRITORIALES	0.00	0.00	0.00	0.00
3.2.4.3	RESERVAS POR CONTINGENCIAS	0.00	0.00	0.00	0.00
3.2.5	RECTIFICACIONES DE RESULTADOS DE EJERCICIOS ANTERIORES	-41,338,108.30	-611,099.00	0.00	-40,727,009.30
3.2.5.1	CAMBIOS EN POLÍTICAS CONTABLES	0.00	0.00	0.00	0.00
3.2.5.2	CAMBIOS POR ERRORES CONTABLES	-41,338,108.30	-611,099.00	0.00	-40,727,009.30
3.3	EXCESO O INSUFICIENCIA EN LA ACTUALIZACION DE LA HACIENDA PÚBLICA/PATRIMONIO	0.00	0.00	0.00	0.00
3.3.1	RESULTADO POR POSICIÓN MONETARIA	0.00	0.00	0.00	0.00
3.3.2	RESULTADO POR TENENCIA DE ACTIVOS NO MONETARIOS	0.00	0.00	0.00	0.00
4	INGRESOS Y OTROS BENEFICIOS	0.00	17,772,695.53	17,772,695.53	0.00
4.1	INGRESOS DE GESTIÓN	0.00	8,325,998.98	8,325,998.98	0.00
4.1.1	IMPUESTOS	0.00	0.00	0.00	0.00
4.1.1.1	IMPUESTOS SOBRE LOS INGRESOS	0.00	0.00	0.00	0.00
4.1.1.2	IMPUESTOS SOBRE EL PATRIMONIO	0.00	0.00	0.00	0.00
4.1.1.3	IMPUESTOS SOBRE LA PRODUCCIÓN, EL CONSUMO Y LAS TRANSACCIONES	0.00	0.00	0.00	0.00
4.1.1.4	IMPUESTOS AL COMERCIO EXTERIOR	0.00	0.00	0.00	0.00
4.1.1.5	IMPUESTOS SOBRE NÓMINAS Y ASIMILABLES	0.00	0.00	0.00	0.00
4.1.1.6	IMPUESTOS ECOLÓGICOS	0.00	0.00	0.00	0.00
4.1.1.7	ACCESORIOS DE IMPUESTOS	0.00	0.00	0.00	0.00
4.1.1.8	IMPUESTOS NO COMPRENDIDOS EN LA LEY DE INGRESOS VIGENTES, CAUSADOS EN EJERCICIOS FISCALES ANTERIORES PENDIENTES DE LIQUIDACIÓN O PAGO	0.00	0.00	0.00	0.00
4.1.1.9	OTROS IMPUESTOS	0.00	0.00	0.00	0.00
4.1.2	CUOTAS Y APORTACIONES DE SEGURIDAD SOCIAL	0.00	0.00	0.00	0.00
4.1.2.1	APORTACIONES PARA FONDOS DE VIVIENDA	0.00	0.00	0.00	0.00
4.1.2.2	CUOTAS PARA LA SEGURIDAD SOCIAL	0.00	0.00	0.00	0.00
4.1.2.3	CUOTAS DE AHORRO PARA EL RETIRO	0.00	0.00	0.00	0.00
4.1.2.4	ACCESORIOS DE CUOTAS Y APORTACIONES DE SEGURIDAD SOCIAL	0.00	0.00	0.00	0.00
4.1.2.9	OTRAS CUOTAS Y APORTACIONES PARA LA SEGURIDAD SOCIAL	0.00	0.00	0.00	0.00
4.1.3	CONTRIBUCIONES DE MEJORAS	0.00	0.00	0.00	0.00

Instituto de Servicios de Salud, Rehabilitación y Educación Especial e Integral del Estado de Coahuila
Balanza de Comprobación
Del 01 de enero al 31 de marzo de 2022
(Cifras en Pesos)

CÓDIGO	CUENTA CONTABLE	SALDO INICIAL	CARGOS	ABONOS	SALDO FINAL
4.1.3.1	CONTRIBUCIONES DE MEJORAS POR OBRAS PÚBLICAS	0.00	0.00	0.00	0.00
4.1.3.2	CONTRIBUCIONES DE MEJORAS NO COMPRENDIDAS EN LA LEY DE INGRESOS VIGENTE, CAUSADAS EN EJERCICIOS FISCALES ANTERIORES PENDIENTES DE LIQUIDACIÓN O PAGO	0.00	0.00	0.00	0.00
4.1.4	DERECHOS	0.00	0.00	0.00	0.00
4.1.4.1	DERECHOS POR EL USO, GOCE, APROVECHAMIENTO O EXPLOTACIÓN DE BIENES DE DOMINIO PÚBLICO	0.00	0.00	0.00	0.00
4.1.4.2	DERECHOS A LOS HIDROCARBUROS (DEROGADA)	0.00	0.00	0.00	0.00
4.1.4.3	DERECHOS POR PRESTACIÓN DE SERVICIOS	0.00	0.00	0.00	0.00
4.1.4.4	ACCESORIOS DE DERECHOS	0.00	0.00	0.00	0.00
4.1.4.5	DERECHOS NO COMPRENDIDOS EN LA LEY DE INGRESOS VIGENTE, CAUSADOS EN EJERCICIOS FISCALES ANTERIORES PENDIENTES DE LIQUIDACIÓN O PAGO	0.00	0.00	0.00	0.00
4.1.4.9	OTROS DERECHOS	0.00	0.00	0.00	0.00
4.1.5	PRODUCTOS	0.00	103,380.98	103,380.98	0.00
4.1.5.1	PRODUCTOS	0.00	103,380.98	103,380.98	0.00
4.1.5.2	ENAJENACIÓN DE BIENES MUEBLES NO SUJETOS A SER INVENTARIADOS (DEROGADA)	0.00	0.00	0.00	0.00
4.1.5.3	ACCESORIOS DE PRODUCTOS (DEROGADA)	0.00	0.00	0.00	0.00
4.1.5.4	PRODUCTOS NO COMPRENDIDOS EN LA LEY DE INGRESOS VIGENTE, CAUSADOS EN EJERCICIOS FISCALES ANTERIORES PENDIENTES DE LIQUIDACIÓN O PAGO	0.00	0.00	0.00	0.00
4.1.5.9	OTROS PRODUCTOS QUE GENERAN INGRESOS CORRIENTES (DEROGADA)	0.00	0.00	0.00	0.00
4.1.6	APROVECHAMIENTOS	0.00	0.00	0.00	0.00
4.1.6.1	INCENTIVOS DERIVADOS DE LA COLABORACIÓN FISCAL (DEROGADA)	0.00	0.00	0.00	0.00
4.1.6.2	MULTAS	0.00	0.00	0.00	0.00
4.1.6.3	INDEMNIZACIONES	0.00	0.00	0.00	0.00
4.1.6.4	REINTEGROS	0.00	0.00	0.00	0.00
4.1.6.5	APROVECHAMIENTOS PROVENIENTES DE OBRAS PÚBLICAS	0.00	0.00	0.00	0.00
4.1.6.6	APROVECHAMIENTOS NO COMPRENDIDOS EN LA LEY DE INGRESOS VIGENTE, CAUSADOS EN EJERCICIOS FISCALES ANTERIORES PENDIENTES DE LIQUIDACIÓN O PAGO	0.00	0.00	0.00	0.00
4.1.6.7	APROVECHAMIENTOS POR APORTACIONES Y COOPERACIONES (DEROGADA)	0.00	0.00	0.00	0.00
4.1.6.8	ACCESORIOS DE APROVECHAMIENTOS	0.00	0.00	0.00	0.00
4.1.6.9	OTROS APROVECHAMIENTOS	0.00	0.00	0.00	0.00
4.1.7	INGRESOS POR VENTA DE BIENES Y PRESTACIÓN DE SERVICIOS	0.00	8,222,618.00	8,222,618.00	0.00
4.1.7.1	INGRESOS POR VENTA DE BIENES Y PRESTACIÓN DE SERVICIOS DE INSTITUCIONES PÚBLICAS DE SEGURIDAD SOCIAL	0.00	0.00	0.00	0.00
4.1.7.2	INGRESOS POR VENTA DE BIENES Y PRESTACIÓN DE SERVICIOS DE EMPRESAS PRODUCTIVAS DEL ESTADO	0.00	0.00	0.00	0.00
4.1.7.3	INGRESOS POR VENTA DE BIENES Y PRESTACIÓN DE SERVICIOS DE ENTIDADES PARAESTATALES Y FIDEICOMISOS NO EMPR	0.00	8,222,618.00	8,222,618.00	0.00
4.1.7.4	INGRESOS POR VENTA DE BIENES Y PRESTACIÓN DE SERVICIOS DE ENTIDADES PARAESTATALES EMPRESARIALES NO FINA	0.00	0.00	0.00	0.00
4.1.7.5	INGRESOS POR VENTA DE BIENES Y PRESTACIÓN DE SERVICIOS DE ENTIDADES PARAESTATALES EMPRESARIALES FINANCI	0.00	0.00	0.00	0.00
4.1.7.6	INGRESOS POR VENTA DE BIENES Y PRESTACIÓN DE SERVICIOS DE ENTIDADES PARAESTATALES EMPRESARIALES FINANCI	0.00	0.00	0.00	0.00
4.1.7.7	INGRESOS POR VENTA DE BIENES Y PRESTACIÓN DE SERVICIOS DE FIDEICOMISOS FINANCIEROS PÚBLICOS CON PARTICIPA	0.00	0.00	0.00	0.00
4.1.7.8	INGRESOS POR VENTA DE BIENES Y PRESTACIÓN DE SERVICIOS DE LOS PODERES LEGISLATIVO Y JUDICIAL, Y DE LOS ORGA	0.00	0.00	0.00	0.00
4.1.9	INGRESOS NO COMPRENDIDOS EN LAS FRACCIONES DE LA LEY DE INGRESOS CAUSADOS EN EJERCICIOS FISCALES ANTE	0.00	0.00	0.00	0.00
4.1.9.1	IMPUESTOS NO COMPRENDIDOS EN LAS FRACCIONES DE LA LEY DE INGRESOS CAUSADOS EN EJERCICIOS FISCALES ANTE	0.00	0.00	0.00	0.00
4.1.9.2	CONTRIBUCIONES DE MEJORAS, DERECHOS, PRODUCTOS Y APROVECHAMIENTOS NO COMPRENDIDOS EN LAS FRACCIONES	0.00	0.00	0.00	0.00
4.2	PARTICIPACIONES, APORTACIONES, CONVENIOS, INCENTIVOS DERIVADOS DE LA COLABORACIÓN FISCAL, FONDOS DISTINTOS DE APORTACIONES, TRANSFERENCIAS, ASIGNACIONES, SUBSIDIOS Y SUBVENCIONES, Y PENSIONES Y JUBILACIONES	0.00	8,519,565.20	8,519,565.20	0.00
4.2.1	PARTICIPACIONES, APORTACIONES, CONVENIOS, INCENTIVOS DERIVADOS DE LA COLABORACIÓN FISCAL Y FONDOS DISTINTOS DE APORTACIONES	0.00	0.00	0.00	0.00
4.2.1.1	PARTICIPACIONES	0.00	0.00	0.00	0.00
4.2.1.2	APORTACIONES	0.00	0.00	0.00	0.00
4.2.1.3	CONVENIOS	0.00	0.00	0.00	0.00
4.2.1.4	INCENTIVOS DERIVADOS DE LA COLABORACIÓN FISCAL	0.00	0.00	0.00	0.00
4.2.1.5	FONDOS DISTINTOS DE APORTACIONES	0.00	0.00	0.00	0.00
4.2.2	TRANSFERENCIAS, ASIGNACIONES, SUBSIDIOS Y SUBVENCIONES, Y PENSIONES Y JUBILACIONES	0.00	8,519,565.20	8,519,565.20	0.00
4.2.2.1	TRANSFERENCIAS Y ASIGNACIONES	0.00	8,519,565.20	8,519,565.20	0.00
4.2.2.2	TRANSFERENCIAS DEL SECTOR PÚBLICO (DEROGADA)	0.00	0.00	0.00	0.00
4.2.2.3	SUBSIDIOS Y SUBVENCIONES	0.00	0.00	0.00	0.00
4.2.2.4	AYUDAS SOCIALES (DEROGADA)	0.00	0.00	0.00	0.00
4.2.2.5	PENSIONES Y JUBILACIONES	0.00	0.00	0.00	0.00
4.2.2.6	TRANSFERENCIAS DEL EXTERIOR (DEROGADA)	0.00	0.00	0.00	0.00
4.2.2.7	TRANSFERENCIAS DEL FONDO MEXICANO DEL PETRÓLEO PARA LA ESTABILIZACIÓN Y EL DESARROLLO	0.00	0.00	0.00	0.00
4.3	OTROS INGRESOS Y BENEFICIOS	0.00	927,131.35	927,131.35	0.00
4.3.1	INGRESOS FINANCIEROS	0.00	0.00	0.00	0.00
4.3.1.1	INTERESES GANADOS DE TÍTULOS, VALORES Y DEMÁS INSTRUMENTOS FINANCIEROS	0.00	0.00	0.00	0.00
4.3.1.9	OTROS INGRESOS FINANCIEROS	0.00	927,131.35	927,131.35	0.00
4.3.2	INCREMENTO POR VARIACIÓN DE INVENTARIOS	0.00	0.00	0.00	0.00
4.3.2.1	INCREMENTO POR VARIACIÓN DE INVENTARIOS DE MERCANCÍAS PARA VENTA	0.00	0.00	0.00	0.00
4.3.2.2	INCREMENTO POR VARIACIÓN DE INVENTARIOS DE MERCANCÍAS TERMINADAS	0.00	0.00	0.00	0.00
4.3.2.3	INCREMENTO POR VARIACIÓN DE INVENTARIOS DE MERCANCÍAS EN PROCESO DE ELABORACIÓN	0.00	0.00	0.00	0.00
4.3.2.4	INCREMENTO POR VARIACIÓN DE INVENTARIOS DE MATERIAS PRIMAS, MATERIALES Y SUMINISTROS PARA PRODUCCIÓN	0.00	0.00	0.00	0.00
4.3.2.5	INCREMENTO POR VARIACIÓN DE ALMACÉN DE MATERIAS PRIMAS, MATERIALES Y SUMINISTROS DE CONSUMO	0.00	0.00	0.00	0.00
4.3.3	DISMINUCIÓN DEL EXCESO DE ESTIMACIONES POR PÉRDIDA O DETERIORO U OBSOLESCENCIA	0.00	0.00	0.00	0.00
4.3.3.1	DISMINUCIÓN DEL EXCESO DE ESTIMACIONES POR PÉRDIDA O DETERIORO U OBSOLESCENCIA	0.00	0.00	0.00	0.00
4.3.4	DISMINUCIÓN DEL EXCESO DE PROVISIONES	0.00	0.00	0.00	0.00
4.3.4.1	DISMINUCIÓN DEL EXCESO DE PROVISIONES	0.00	0.00	0.00	0.00
4.3.9	OTROS INGRESOS Y BENEFICIOS VARIOS	0.00	927,131.35	927,131.35	0.00
4.3.9.1	OTROS INGRESOS DE EJERCICIOS ANTERIORES (DEROGADA)	0.00	0.00	0.00	0.00
4.3.9.2	BONIFICACIONES Y DESCUENTOS OBTENIDOS	0.00	0.00	0.00	0.00
4.3.9.3	DIFERENCIAS POR TIPO DE CAMBIO A FAVOR	0.00	0.00	0.00	0.00

Instituto de Servicios de Salud, Rehabilitación y Educación Especial e Integral del Estado de Coahuila

Balanza de Comprobación

Del 01 de enero al 31 de marzo de 2022

(Cifras en Pesos)

CÓDIGO	CUENTA CONTABLE	SALDO INICIAL	CARGOS	ABONOS	SALDO FINAL
4.3.9.4	DIFERENCIAS DE COTIZACIONES A FAVOR EN VALORES NEGOCIABLES	0.00	0.00	0.00	0.00
4.3.9.5	RESULTADO POR POSICIÓN MONETARIA	0.00	0.00	0.00	0.00
4.3.9.6	UTILIDADES POR PARTICIPACIÓN PATRIMONIAL	0.00	0.00	0.00	0.00
4.3.9.7	DIFERENCIAS POR REESTRUCTURACIÓN DE DEUDA PÚBLICA A FAVOR	0.00	0.00	0.00	0.00
4.3.9.8	OTROS INGRESOS Y BENEFICIOS VARIOS	0.00	927,131.35	927,131.35	0.00
5	GASTOS Y OTRAS PERDIDAS	0.00	17,803,872.01	17,803,872.01	0.00
5.1	GASTOS DE FUNCIONAMIENTO	0.00	17,803,872.01	17,803,872.01	0.00
5.1.1	SERVICIOS PERSONALES	0.00	8,694,740.08	8,694,740.08	0.00
5.1.1.1	REMUNERACIONES AL PERSONAL DE CARÁCTER PERMANENTE	0.00	3,199,181.13	3,199,181.13	0.00
5.1.1.2	REMUNERACIONES AL PERSONAL DE CARÁCTER TRANSITORIO	0.00	590,132.94	590,132.94	0.00
5.1.1.3	REMUNERACIONES ADICIONALES Y ESPECIALES	0.00	4,261,362.94	4,261,362.94	0.00
5.1.1.4	SEGURIDAD SOCIAL	0.00	644,063.07	644,063.07	0.00
5.1.1.5	OTRAS PRESTACIONES SOCIALES Y ECONÓMICAS	0.00	0.00	0.00	0.00
5.1.1.6	PAGO DE ESTÍMULOS A SERVIDORES PÚBLICOS	0.00	0.00	0.00	0.00
5.1.2	MATERIALES Y SUMINISTROS	0.00	5,430,815.97	5,430,815.97	0.00
5.1.2.1	MATERIALES DE ADMINISTRACIÓN, EMISIÓN DE DOCUMENTOS Y ARTÍCULOS OFICIALES	0.00	590,313.83	590,313.83	0.00
5.1.2.2	ALIMENTOS Y UTENSILIOS	0.00	1,118,523.34	1,118,523.34	0.00
5.1.2.3	MATERIAS PRIMAS Y MATERIALES DE PRODUCCIÓN Y COMERCIALIZACIÓN	0.00	183.76	183.76	0.00
5.1.2.4	MATERIALES Y ARTÍCULOS DE CONSTRUCCIÓN Y DE REPARACIÓN	0.00	91,068.56	91,068.56	0.00
5.1.2.5	PRODUCTOS QUÍMICOS, FARMACÉUTICOS Y DE LABORATORIO	0.00	3,244,164.89	3,244,164.89	0.00
5.1.2.6	COMBUSTIBLES, LUBRICANTES Y ADITIVOS	0.00	130,286.52	130,286.52	0.00
5.1.2.7	VESTUARIO, BLANCOS, PRENDAS DE PROTECCIÓN Y ARTÍCULOS DEPORTIVOS	0.00	143,969.76	143,969.76	0.00
5.1.2.8	MATERIALES Y SUMINISTROS PARA SEGURIDAD	0.00	0.00	0.00	0.00
5.1.2.9	HERRAMIENTAS, REFACCIONES Y ACCESORIOS MENORES	0.00	112,305.31	112,305.31	0.00
5.1.3	SERVICIOS GENERALES	0.00	3,678,315.96	3,678,315.96	0.00
5.1.3.1	SERVICIOS BÁSICOS	0.00	986,568.41	986,568.41	0.00
5.1.3.2	SERVICIOS DE ARRENDAMIENTO	0.00	200,461.14	200,461.14	0.00
5.1.3.3	SERVICIOS PROFESIONALES, CIENTÍFICOS Y TÉCNICOS Y OTROS SERVICIOS	0.00	884,808.42	884,808.42	0.00
5.1.3.4	SERVICIOS FINANCIEROS, BANCARIOS Y COMERCIALES	0.00	148,472.36	148,472.36	0.00
5.1.3.5	SERVICIOS DE INSTALACIÓN, REPARACIÓN, MANTENIMIENTO Y CONSERVACIÓN	0.00	1,227,583.63	1,227,583.63	0.00
5.1.3.6	SERVICIOS DE COMUNICACION SOCIAL Y PUBLICIDAD	0.00	0.00	0.00	0.00
5.1.3.7	SERVICIOS DE TRASLADO Y VIÁTICOS	0.00	4,145.00	4,145.00	0.00
5.1.3.8	SERVICIOS OFICIALES	0.00	3,918.00	3,918.00	0.00
5.1.3.9	OTROS SERVICIOS GENERALES	0.00	222,259.00	222,259.00	0.00
5.2	TRANSFERENCIAS, ASIGNACIONES, SUBSIDIOS Y OTRAS AYUDAS	0.00	0.00	0.00	0.00
5.2.1	TRANSFERENCIAS INTERNAS Y ASIGNACIONES AL SECTOR PÚBLICO	0.00	0.00	0.00	0.00
5.2.1.1	ASIGNACIONES AL SECTOR PÚBLICO	0.00	0.00	0.00	0.00
5.2.1.2	TRANSFERENCIAS INTERNAS AL SECTOR PÚBLICO	0.00	0.00	0.00	0.00
5.2.2	TRANSFERENCIAS AL RESTO DEL SECTOR PÚBLICO	0.00	0.00	0.00	0.00
5.2.2.1	TRANSFERENCIAS A ENTIDADES PARAESTATALES	0.00	0.00	0.00	0.00
5.2.2.2	TRANSFERENCIAS A ENTIDADES FEDERATIVAS Y MUNICIPIOS	0.00	0.00	0.00	0.00
5.2.3	SUBSIDIOS Y SUBVENCIONES	0.00	0.00	0.00	0.00
5.2.3.1	SUBSIDIOS	0.00	0.00	0.00	0.00
5.2.3.2	SUBVENCIONES	0.00	0.00	0.00	0.00
5.2.4	AYUDAS SOCIALES	0.00	0.00	0.00	0.00
5.2.4.1	AYUDAS SOCIALES A PERSONAS	0.00	0.00	0.00	0.00
5.2.4.2	BECAS	0.00	0.00	0.00	0.00
5.2.4.3	AYUDAS SOCIALES A INSTITUCIONES	0.00	0.00	0.00	0.00
5.2.4.4	AYUDAS SOCIALES POR DESASTRES NATURALES Y OTROS SINIESTROS	0.00	0.00	0.00	0.00
5.2.5	PENSIONES Y JUBILACIONES	0.00	0.00	0.00	0.00
5.2.5.1	PENSIONES	0.00	0.00	0.00	0.00
5.2.5.2	JUBILACIONES	0.00	0.00	0.00	0.00
5.2.5.9	OTRAS PENSIONES Y JUBILACIONES	0.00	0.00	0.00	0.00
5.2.6	TRANSFERENCIAS A FIDEICOMISOS, MANDATOS Y CONTRATOS ANÁLOGOS	0.00	0.00	0.00	0.00
5.2.6.1	TRANSFERENCIAS A FIDEICOMISOS, MANDATOS Y CONTRATOS ANÁLOGOS AL GOBIERNO	0.00	0.00	0.00	0.00
5.2.6.2	TRANSFERENCIAS A FIDEICOMISOS, MANDATOS Y CONTRATOS ANÁLOGOS A ENTIDADES PARAESTATALES	0.00	0.00	0.00	0.00
5.2.7	TRANSFERENCIAS A LA SEGURIDAD SOCIAL	0.00	0.00	0.00	0.00
5.2.7.1	TRANSFERENCIAS POR OBLIGACIONES DE LEY	0.00	0.00	0.00	0.00
5.2.8	DONATIVOS	0.00	0.00	0.00	0.00
5.2.8.1	DONATIVOS A INSTITUCIONES SIN FINES DE LUCRO	0.00	0.00	0.00	0.00
5.2.8.2	DONATIVOS A ENTIDADES FEDERATIVAS Y MUNICIPIOS	0.00	0.00	0.00	0.00
5.2.8.3	DONATIVOS A FIDEICOMISO, MANDATOS Y CONTRATOS ANÁLOGOS PRIVADOS	0.00	0.00	0.00	0.00
5.2.8.4	DONATIVOS A FIDEICOMISO, MANDATOS Y CONTRATOS ANÁLOGOS ESTATALES	0.00	0.00	0.00	0.00
5.2.8.5	DONATIVOS INTERNACIONALES	0.00	0.00	0.00	0.00
5.2.9	TRANSFERENCIAS AL EXTERIOR	0.00	0.00	0.00	0.00
5.2.9.1	TRANSFERENCIAS AL EXTERIOR A GOBIERNOS EXTRANJEROS Y ORGANISMOS INTERNACIONALES	0.00	0.00	0.00	0.00
5.2.9.2	TRANSFERENCIAS AL SECTOR PRIVADO EXTERNO	0.00	0.00	0.00	0.00
5.3	PARTICIPACIONES Y APORTACIONES	0.00	0.00	0.00	0.00
5.3.1	PARTICIPACIONES	0.00	0.00	0.00	0.00
5.3.1.1	PARTICIPACIONES DE LA FEDERACIÓN A ENTIDADES FEDERATIVAS Y MUNICIPIOS	0.00	0.00	0.00	0.00
5.3.1.2	PARTICIPACIONES DE LAS ENTIDADES FEDERATIVAS A LOS MUNICIPIOS	0.00	0.00	0.00	0.00

Instituto de Servicios de Salud, Rehabilitación y Educación Especial e Integral del Estado de Coahuila

Balanza de Comprobación

Del 01 de enero al 31 de marzo de 2022

(Cifras en Pesos)

CÓDIGO	CUENTA CONTABLE	SALDO INICIAL	CARGOS	ABONOS	SALDO FINAL
5.3.2	APORTACIONES	0.00	0.00	0.00	0.00
5.3.2.1	APORTACIONES DE LA FEDERACIÓN A ENTIDADES FEDERATIVAS Y MUNICIPIOS	0.00	0.00	0.00	0.00
5.3.2.2	APORTACIONES DE LAS ENTIDADES FEDERATIVAS A LOS MUNICIPIOS	0.00	0.00	0.00	0.00
5.3.3	CONVENIOS	0.00	0.00	0.00	0.00
5.3.3.1	CONVENIOS DE REASIGNACIÓN	0.00	0.00	0.00	0.00
5.3.3.2	CONVENIOS DE DESCENTRALIZACIÓN Y OTROS	0.00	0.00	0.00	0.00
5.4	INTERESES, COMISIONES Y OTROS GASTOS DE LA DEUDA PÚBLICA	0.00	0.00	0.00	0.00
5.4.1	INTERESES DE LA DEUDA PÚBLICA	0.00	0.00	0.00	0.00
5.4.1.1	INTERESES DE LA DEUDA PÚBLICA INTERNA	0.00	0.00	0.00	0.00
5.4.1.2	INTERESES DE LA DEUDA PÚBLICA EXTERNA	0.00	0.00	0.00	0.00
5.4.2	COMISIONES DE LA DEUDA PÚBLICA	0.00	0.00	0.00	0.00
5.4.2.1	COMISIONES DE LA DEUDA PÚBLICA INTERNA	0.00	0.00	0.00	0.00
5.4.2.2	COMISIONES DE LA DEUDA PÚBLICA EXTERNA	0.00	0.00	0.00	0.00
5.4.3	GASTOS DE LA DEUDA PÚBLICA	0.00	0.00	0.00	0.00
5.4.3.1	GASTOS DE LA DEUDA PÚBLICA INTERNA	0.00	0.00	0.00	0.00
5.4.3.2	GASTOS DE LA DEUDA PÚBLICA EXTERNA	0.00	0.00	0.00	0.00
5.4.4	COSTO POR COBERTURAS	0.00	0.00	0.00	0.00
5.4.4.1	COSTO POR COBERTURAS	0.00	0.00	0.00	0.00
5.4.5	APOYOS FINANCIEROS	0.00	0.00	0.00	0.00
5.4.5.1	APOYOS FINANCIEROS A INTERMEDIARIOS	0.00	0.00	0.00	0.00
5.4.5.2	APOYO FINANCIEROS A AHORRADORES Y DEUDORES DEL SISTEMA FINANCIERO NACIONAL	0.00	0.00	0.00	0.00
5.5	OTROS GASTOS Y PERDIDAS EXTRAORDINARIAS	0.00	0.00	0.00	0.00
5.5.1	ESTIMACIONES, DEPRECIACIONES, DETERIOROS, OBSOLESCENCIA Y AMORTIZACIONES	0.00	0.00	0.00	0.00
5.5.1.1	ESTIMACIONES POR PÉRDIDA O DETERIORO DE ACTIVOS CIRCULANTES	0.00	0.00	0.00	0.00
5.5.1.2	ESTIMACIONES POR PÉRDIDA O DETERIORO DE ACTIVO NO CIRCULANTE	0.00	0.00	0.00	0.00
5.5.1.3	DEPRECIACIÓN DE BIENES INMUEBLES	0.00	0.00	0.00	0.00
5.5.1.4	DEPRECIACIÓN DE INFRAESTRUCTURA	0.00	0.00	0.00	0.00
5.5.1.5	DEPRECIACIÓN DE BIENES MUEBLES	0.00	0.00	0.00	0.00
5.5.1.6	DETERIORO DE LOS ACTIVOS BIOLÓGICOS	0.00	0.00	0.00	0.00
5.5.1.7	AMORTIZACIÓN DE ACTIVOS INTANGIBLES	0.00	0.00	0.00	0.00
5.5.1.8	DISMINUCIÓN DE BIENES POR PÉRDIDA, OBSOLESCENCIA Y DETERIORO	0.00	0.00	0.00	0.00
5.5.2	PROVISIONES	0.00	0.00	0.00	0.00
5.5.2.1	PROVISIONES DE PASIVOS A CORTO PLAZO	0.00	0.00	0.00	0.00
5.5.2.2	PROVISIONES DE PASIVOS A LARGO PLAZO	0.00	0.00	0.00	0.00
5.5.3	DISMINUCIÓN DE INVENTARIOS	0.00	0.00	0.00	0.00
5.5.3.1	DISMINUCIÓN DE INVENTARIOS DE MERCANCIAS PARA VENTA	0.00	0.00	0.00	0.00
5.5.3.2	DISMINUCIÓN DE INVENTARIOS DE MERCANCIAS TERMINADAS	0.00	0.00	0.00	0.00
5.5.3.3	DISMINUCIÓN DE INVENTARIOS DE MERCANCIAS EN PROCESO DE ELABORACIÓN	0.00	0.00	0.00	0.00
5.5.3.4	DISMINUCIÓN DE INVENTARIOS DE MATERIAS PRIMAS, MATERIALES Y SUMINISTROS PARA PRODUCCIÓN	0.00	0.00	0.00	0.00
5.5.3.5	DISMINUCIÓN DE ALMACÉN DE MATERIALES Y SUMINISTROS DE CONSUMO	0.00	0.00	0.00	0.00
5.5.4	AUMENTO POR INSUFICIENCIA DE ESTIMACIONES POR PÉRDIDA O DETERIORO U OBSOLESCENCIA	0.00	0.00	0.00	0.00
5.5.4.1	AUMENTO POR INSUFICIENCIA DE ESTIMACIONES POR PÉRDIDA O DETERIORO U OBSOLESCENCIA	0.00	0.00	0.00	0.00
5.5.5	AUMENTO POR INSUFICIENCIA DE PROVISIONES	0.00	0.00	0.00	0.00
5.5.5.1	AUMENTO POR INSUFICIENCIA DE PROVISIONES	0.00	0.00	0.00	0.00
5.5.9	OTROS GASTOS	0.00	0.00	0.00	0.00
5.5.9.1	GASTOS DE EJERCICIOS ANTERIORES	0.00	0.00	0.00	0.00
5.5.9.2	PERDIDAS POR RESPONSABILIDADES	0.00	0.00	0.00	0.00
5.5.9.3	BONIFICACIONES Y DESCUENTOS OTORGADOS	0.00	0.00	0.00	0.00
5.5.9.4	DIFERENCIAS POR TIPO DE CAMBIO NEGATIVAS	0.00	0.00	0.00	0.00
5.5.9.5	DIFERENCIAS DE COTIZACIONES NEGATIVAS EN VALORES NEGOCIABLES	0.00	0.00	0.00	0.00
5.5.9.6	RESULTADO POR POSICIÓN MONETARIA	0.00	0.00	0.00	0.00
5.5.9.7	PERDIDAS POR PARTICIPACIÓN PATRIMONIAL	0.00	0.00	0.00	0.00
5.5.9.8	DIFERENCIAS POR REESTRUCTURACIÓN DE DEUDA PÚBLICA NEGATIVAS	0.00	0.00	0.00	0.00
5.5.9.9	OTROS GASTOS VARIOS	0.00	0.00	0.00	0.00
5.6	INVERSIÓN PÚBLICA	0.00	0.00	0.00	0.00
5.6.1	INVERSIÓN PÚBLICA NO CAPITALIZABLE	0.00	0.00	0.00	0.00
5.6.1.1	CONSTRUCCIÓN EN BIENES NO CAPITALIZABLE	0.00	0.00	0.00	0.00
7	CUENTAS DE ORDEN CONTABLES	318,057.00	0.00	0.00	318,057.00
7.1	VALORES	0.00	0.00	0.00	0.00
7.1.1	VALORES EN CUSTODIA	0.00	0.00	0.00	0.00
7.1.2	CUSTODIA DE VALORES	0.00	0.00	0.00	0.00
7.1.3	INSTRUMENTOS DE CRÉDITO PRESTADOS A FORMADORES DE MERCADO	0.00	0.00	0.00	0.00
7.1.4	PRÉSTAMO DE INSTRUMENTOS DE CRÉDITO A FORMADORES DE MERCADO Y SU GARANTÍA	0.00	0.00	0.00	0.00
7.1.5	INSTRUMENTOS DE CRÉDITO RECIBIDOS EN GARANTÍA DE LOS FORMADORES DE MERCADO	0.00	0.00	0.00	0.00
7.1.6	GARANTÍA DE CRÉDITOS RECIBIDOS DE LOS FORMADORES DE MERCADO	0.00	0.00	0.00	0.00
7.2	EMISIÓN DE OBLIGACIONES	0.00	0.00	0.00	0.00
7.2.1	AUTORIZACIÓN PARA LA EMISIÓN DE BONOS, TÍTULOS Y VALORES DE LA DEUDA PÚBLICA INTERNA	0.00	0.00	0.00	0.00
7.2.2	AUTORIZACIÓN PARA LA EMISIÓN DE BONOS, TÍTULOS Y VALORES DE LA DEUDA PÚBLICA EXTERNA	0.00	0.00	0.00	0.00
7.2.3	EMISIONES AUTORIZADAS DE LA DEUDA PÚBLICA INTERNA Y EXTERNA	0.00	0.00	0.00	0.00
7.2.4	SUSCRIPCIÓN DE CONTRATOS DE PRÉSTAMOS Y OTRAS OBLIGACIONES DE LA DEUDA PÚBLICA INTERNA	0.00	0.00	0.00	0.00
7.2.5	SUSCRIPCIÓN DE CONTRATOS DE PRÉSTAMOS Y OTRAS OBLIGACIONES DE LA DEUDA PÚBLICA EXTERNA	0.00	0.00	0.00	0.00

Instituto de Servicios de Salud, Rehabilitación y Educación Especial e Integral del Estado de Coahuila
 Balanza de Comprobación
 Del 01 de enero al 31 de marzo de 2022
 (Cifras en Pesos)

CÓDIGO	CUENTA CONTABLE	SALDO INICIAL	CARGOS	ABONOS	SALDO FINAL
7.2.6	CONTRATOS DE PRÉSTAMOS Y OTRAS OBLIGACIONES DE LA DEUDA PÚBLICA INTERNA Y EXTERNA	0.00	0.00	0.00	0.00
7.3	AVALES Y GARANTIAS	0.00	0.00	0.00	0.00
7.3.1	AVALES AUTORIZADOS	0.00	0.00	0.00	0.00
7.3.2	AVALES FIRMADOS	0.00	0.00	0.00	0.00
7.3.3	FIANZAS Y GARANTÍAS RECIBIDAS POR DEUDAS A COBRAR	0.00	0.00	0.00	0.00
7.3.4	FIANZAS Y GARANTÍAS RECIBIDAS	0.00	0.00	0.00	0.00
7.3.5	FIANZAS OTORGADAS PARA RESPALDAR OBLIGACIONES NO FISCALES DEL GOBIERNO	0.00	0.00	0.00	0.00
7.3.6	FIANZAS OTORGADAS DEL GOBIERNO PARA RESPALDAR OBLIGACIONES NO FISCALES	0.00	0.00	0.00	0.00
7.4	JUICIOS	318,057.00	0.00	0.00	318,057.00
7.4.1	DEMANDAS JUDICIAL EN PROCESO DE RESOLUCIÓN	0.00	0.00	0.00	0.00
7.4.2	RESOLUCIÓN DE DEMANDAS EN PROCESO JUDICIAL	0.00	0.00	0.00	0.00
7.5	INVERSION MEDIANTE PROYECTOS PARA PRESTACION DE SERVICIOS (PPS) Y SIMILARES	0.00	0.00	0.00	0.00
7.5.1	CONTRATOS PARA INVERSIÓN MEDIANTE PROYECTOS PARA PRESTACIÓN DE SERVICIOS (PPS) Y SIMILARES	0.00	0.00	0.00	0.00
7.5.2	INVERSIÓN PÚBLICA CONTRATADA MEDIANTE PROYECTOS PARA PRESTACIÓN DE SERVICIOS (PPS) Y SIMILARES	0.00	0.00	0.00	0.00
7.6	BIENES EN CONCESIONADOS O EN COMODATO	0.00	0.00	0.00	0.00
7.6.1	BIENES BAJO CONTRATO EN CONCESIÓN	0.00	0.00	0.00	0.00
7.6.2	CONTRATO DE CONCESIÓN POR BIENES	0.00	0.00	0.00	0.00
7.6.3	BIENES BAJO CONTRATO EN COMODATO	141,758,451.84	0.00	0.00	141,758,451.84
7.6.4	CONTRATO DE COMODATO POR BIENES	0.00	0.00	0.00	0.00

Bajo protesta de decir verdad declaramos que los Estados Financieros y sus notas, son razonablemente correctos y son responsabilidad del emisor.

Dra. Alma Rosa Paredes Ramirez
 Directora General ISSREEI

L.C. José Francisco de la Peña Plata
 Subdirector Administrativo ISSREEI

Instituto de Servicios de Salud, Rehabilitación y Educación Especial e Integral del Estado de Coahuila

Balanza de Comprobación

Del 01 de enero al 31 de marzo de 2022

(Cifras en Pesos)

CÓDIGO	CUENTA CONTABLE	CARGOS	ABONOS	SALDO FINAL
8	CUENTAS DE ORDEN PRESUPUESTARIAS	344,382,492.41	344,382,492.41	0.00
8.1	LEY DE INGRESOS	138,562,131.76	138,562,131.76	0.00
8.1.1	LEY DE INGRESOS ESTIMADA	106,265,173.70	0.00	106,265,173.70
8.1.2	LEY DE INGRESOS POR EJECUTAR	17,772,695.53	106,265,173.70	88,492,478.17
8.1.3	MODIFICACIONES A LA LEY DE INGRESOS ESTIMADA	14,524,262.53	17,772,695.53	3,248,433.00
8.1.4	LEY DE INGRESOS DEVENGADA	0.00	14,524,262.53	14,524,262.53
8.1.5	LEY DE INGRESOS RECAUDADA	205,820,360.65	205,820,360.65	0.00
8.2	PRESUPUESTO DE EGRESOS	0.00	106,265,173.70	106,265,173.70
8.2.1	PRESUPUESTO DE EGRESOS APROBADO	124,153,839.28	34,630,192.49	89,523,646.79
8.2.2	PRESUPUESTO DE EGRESOS POR EJERCER	17,888,665.58	17,888,665.58	0.00
8.2.3	MODIFICACIONES AL PRESUPUESTO DE EGRESOS APROBADO	16,741,526.91	16,741,526.91	0.00
8.2.4	PRESUPUESTO DE EGRESOS COMPROMETIDO	16,741,526.91	16,741,526.91	0.00
8.2.5	PRESUPUESTO DE EGRESOS DEVENGADO	16,741,526.91	13,553,275.06	3,188,251.85
8.2.6	PRESUPUESTO DE EGRESOS EJERCIDO	13,553,275.06	0.00	13,553,275.06
8.2.7	PRESUPUESTO DE EGRESOS PAGADO	344,382,492.41	344,382,492.41	0.00

Bajo protesta de decir verdad declaramos que los Estados Financieros y sus notas, son razonablemente correctos y son responsabilidad del emisor.

Dra. Alma Rosa Paredes Ramirez
Directora General ISSREEI

L.C. José Francisco de la Peña Plata
Subdirector Administrativo ISSREEI



Estado
de Coahuila

Secretaría de Salud

"2023, Año de Francisco I. Madero, Apóstol de la Democracia"

INSTITUTO DE SERVICIOS DE SALUD, REHABILITACIÓN Y
EDUCACIÓN ESPECIAL E INTEGRAL DEL ESTADO DE COAHUILA

DECLARATORIA DE LOS PROFESIONALES DE AUDITORÍA DESPACHO EXTERNO

INFORME DE AVANCE DE GESTIÓN FINANCIERA PRIMER TRIMESTRE 2023

Privada Sonora 2774, Col. República Norte
C.P. 25280 Saltillo, Coahuila de Zaragoza
(844) 415-2623 / 416-4024 / 416-4676 /
410-2743/ 410-2736 / 415-6248
www.issreicoahuila.gob.mx



INFORME SOBRE LA AUDITORÍA DE LOS ESTADOS FINANCIEROS

AL CONSEJO DEL INSTITUTO DE SERVICIOS DE SALUD, REHABILITACION Y EDUCACION ESPECIAL E INTEGRAL DEL ESTADO DE COAHUILA

Revisión del Informe de Avance de Gestión Financiera

Hemos auditado los estados financieros contables del **INSTITUTO DE SERVICIOS DE SALUD, REHABILITACION Y EDUCACION ESPECIAL E INTEGRAL DEL ESTADO DE COAHUILA**, que comprenden el estado de situación financiera e informe sobre pasivos contingentes por el período comprendido del 01 de Enero al 31 de Marzo de 2023, el estado de actividades, estado de variación en la hacienda pública, estado de cambios en la situación financiera, estado de flujos de efectivo, estado analítico del activo, estado analítico de la deuda y otros pasivos, correspondientes al ejercicio terminado en dicha fecha, así como las notas explicativas de los estados financieros que incluyen un resumen de las políticas contables significativas.

Nuestra responsabilidad consiste en informar el resultado parcial o avance de nuestra auditoría, ya que la revisión integral se considera por todo el ejercicio 2023.

Resultado parcial de la auditoría financiera

Hemos llevado a cabo la auditoría de conformidad con las Normas Profesionales de Auditoría del Sistema Nacional de Fiscalización (NPASNF). Nuestras responsabilidades de acuerdo con dichas normas se describen más adelante en la sección *responsabilidades del auditor en relación con la auditoría de los estados financieros* contables de nuestro informe. Somos independientes del ente público de conformidad con el Código de Ética junto con los requerimientos de ética que son aplicables a nuestra auditoría de los estados financieros y hemos cumplido las demás responsabilidades de ética de conformidad con esos requerimientos y con el Código de Ética Profesional del Sistema Nacional de Fiscalización (SNF). Consideramos que la evidencia de auditoría que hemos obtenido proporciona una base suficiente y adecuada para nuestra opinión.

La presente declaratoria se emite únicamente para efectos de cumplimiento de la entidad ante terceras personas, ya que a la fecha no hemos concluido con la revisión total del citado período, lo anterior se deriva por cuestiones de la contingencia sanitaria del COVID, ya que la entidad ha tenido brotes importantes de infección lo cual ha ocasionado el cierre total de sus instalaciones en variadas ocasiones, por lo que una vez que se regularice el flujo de la información, estaremos terminando nuestra revisión del periodo.



Responsabilidades de la dirección y de los responsables del gobierno de la entidad en relación con los estados financieros

La dirección es responsable de la preparación y presentación razonable de los estados financieros adjuntos de conformidad con la Ley General de Contabilidad Gubernamental y los acuerdos normativos emitidos por el Consejo Nacional de Armonización Contable (CONAC), y del control interno que la dirección considere necesario para permitir la preparación de estados financieros contables libres de incorrección material, debida a fraude o error.

En la preparación de los estados financieros contables, la dirección es responsable de la valoración de la capacidad del ente público de existencia permanente, revelando, según corresponda, las cuestiones relacionadas con la existencia permanente y utilizando el postulado básico de contabilidad gubernamental existencia permanente excepto por disposición legal en la que se especifique lo contrario, o bien no exista otra alternativa realista.

Los responsables del gobierno del ente público son responsables de la supervisión del proceso de información financiera del ente.

Responsabilidades del auditor en relación con la auditoría de los estados financieros.

Nuestros objetivos son obtener una seguridad razonable de que los estados financieros contables en su conjunto están libres de incorrección material, debida a fraude o error, y emitir un informe de auditoría que contiene nuestra opinión. Seguridad razonable es un alto grado de seguridad, pero no garantiza que una auditoría realizada de conformidad con las NPASNf siempre detecte una incorrección material cuando existe. Las incorrecciones pueden deberse a fraude o error y se consideran materiales si, individualmente o de forma agregada, puede preverse razonablemente que influyan en las decisiones económicas que los usuarios toman basándose en los estados financieros.

ZERTUCHE HINOJOSA Y ASOCIADOS, S.C.

C.P.C. Héctor Miguel Zertuche Valdés
Cedula Profesional No. 2331703

Saltillo, Coahuila, a 26 de Abril de 2023



Estado
de Coahuila

Secretaría de Salud

"2023, Año de Francisco I. Madero, Apóstol de la Democracia"

INSTITUTO DE SERVICIOS DE SALUD, REHABILITACIÓN Y
EDUCACIÓN ESPECIAL E INTEGRAL DEL ESTADO DE COAHUILA

II. INFORMACIÓN PRESUPUESTARIA

INFORME DE AVANCE DE GESTIÓN FINANCIERA PRIMER TRIMESTRE 2023

Privada Sonora 2774, Col. República Norte
C.P. 25280 Saltillo, Coahuila de Zaragoza
(844) 415-2623 / 416-4024 / 416-4676 /
410-2743/ 410-2736 / 415-6248
www.issreeicoahuila.gob.mx



Estado
de Coahuila

Secretaría de Salud

"2023, Año de Francisco I. Madero, Apóstol de la Democracia"

INSTITUTO DE SERVICIOS DE SALUD, REHABILITACIÓN Y
EDUCACIÓN ESPECIAL E INTEGRAL DEL ESTADO DE COAHUILA

ESTADO ANALÍTICO DE INGRESOS POR CLASIFICACIÓN ECONÓMICA

DEL 01 DE ENERO AL 31 DE MARZO
DE 2023

INFORME DE AVANCE DE GESTIÓN
FINANCIERA
PRIMER TRIMESTRE 2023

Privada Sonora 2774, Col. República Norte
C.P. 25280 Saltillo, Coahuila de Zaragoza
(844) 415-2623 / 416-4024 / 416-4676 /
410-2743/ 410-2736 / 415-6248
www.issreicoahuila.gob.mx

INSTITUTO DE SERVICIOS DE SALUD REHABILITACIÓN Y EDUCACIÓN ESPECIAL E INTEGRAL DEL ESTADO DE COAHUILA
 Estado Analítico de Ingresos
 Del 01 de enero al 31 de marzo de 2023

Clasificación Económica	Ingreso					Diferencia (6= 5 - 1)
	Estimado	Ampliaciones y Reducciones	Modificado	Devengado	Recaudado	
	1	2	(3= 1 + 2)	4	5	
INGRESOS						
INGRESOS CORRIENTES	106,265,173.70	0.00	106,265,173.70	17,772,695.53	14,524,262.53	-91,740,911.17
Impuestos	0.00	0.00	0.00	0.00	0.00	0.00
Contribuciones a la Seguridad Social	0.00	0.00	0.00	0.00	0.00	0.00
Contribuciones de Mejoras	0.00	0.00	0.00	0.00	0.00	0.00
Derechos, Productos y Aprovechamientos Corrientes	491,907.02	0.00	491,907.02	103,380.98	103,380.98	-388,526.04
Rentas de la Propiedad	0.00	0.00	0.00	0.00	0.00	0.00
Venta de Bienes y Servicios de Entidades del Gobierno Federal / Ingresos de Explotación de Entidades Empresariales	69,773,266.68	0.00	69,773,266.68	9,149,749.35	5,901,316.35	-63,871,950.33
Subsidios y Subvenciones recibidos por las Entidades Empresariales Públicas	0.00	0.00	0.00	0.00	0.00	0.00
Transferencias, Asignaciones y Donativos Corrientes Recibidos	36,000,000.00	0.00	36,000,000.00	8,519,565.20	8,519,565.20	-27,480,434.80
Participaciones	0.00	0.00	0.00	0.00	0.00	0.00
INGRESOS DE CAPITAL	0.00	0.00	0.00	0.00	0.00	0.00
Venta (Disposición) de Activos	0.00	0.00	0.00	0.00	0.00	0.00
Venta de Activos Fijos	0.00	0.00	0.00	0.00	0.00	0.00
Venta de Objetos de Valor	0.00	0.00	0.00	0.00	0.00	0.00
Venta de Activos No Producidos	0.00	0.00	0.00	0.00	0.00	0.00
Disminución de Existencias	0.00	0.00	0.00	0.00	0.00	0.00
Incremento de la depreciación, amortización, estimaciones y provisiones acumuladas	0.00	0.00	0.00	0.00	0.00	0.00
Transferencias, Asignaciones y Donativos de capital recibidos	0.00	0.00	0.00	0.00	0.00	0.00
Recuperación de Inversiones financieras realizadas con fines de política	0.00	0.00	0.00	0.00	0.00	0.00
Total	106,265,173.70	0.00	106,265,173.70	17,772,695.53	14,524,262.53	0.00
				Ingresos excedentes		

Dra. Alma Rosa Paredes Ramirez



L.C. José Francisco de la Peña Plata





Estado
de Coahuila

Secretaría de Salud

"2023, Año de Francisco I. Madero, Apóstol de la Democracia"

INSTITUTO DE SERVICIOS DE SALUD, REHABILITACIÓN Y
EDUCACIÓN ESPECIAL E INTEGRAL DEL ESTADO DE COAHUILA

ESTADO ANALÍTICO DE INGRESOS POR FUENTE DE FINANCIAMIENTO

DEL 01 DE ENERO AL 31 DE MARZO DE 2023

INFORME DE AVANCE DE GESTIÓN FINANCIERA PRIMER TRIMESTRE 2023

Privada Sonora 2774, Col. República Norte
C.P. 25280 Saltillo, Coahuila de Zaragoza
(844) 415-2623 / 416-4024 / 416-4676 /
410-2743/ 410-2736 / 415-6248
www.issreeicoahuila.gob.mx

INSTITUTO DE SERVICIOS DE SALUD REHABILITACION Y EDUCACION ESPECIAL E INTEGRAL DEL ESTADO DE COAHUILA

Estado Analítico de Ingresos

Del 01 de enero al 31 de marzo de 2023

Estado Analítico de Ingresos Por Fuente de Financiamiento	Ingreso					Diferencia
	Estimado	Ampliaciones y Reducciones	Modificado	Devengado	Recaudado	
	1	2	(3= 1 + 2)	4	5	
						(6= 5 - 1)
Ingresos del Poder Ejecutivo Federal o Estatal y de los Municipios	0.00	0.00	0.00	0.00	0.00	0.00
Impuestos	0.00	0.00	0.00	0.00	0.00	0.00
Cuotas y Aportaciones de Seguridad Social	0.00	0.00	0.00	0.00	0.00	0.00
Contribuciones de Mejoras	0.00	0.00	0.00	0.00	0.00	0.00
Derechos	0.00	0.00	0.00	0.00	0.00	0.00
Productos	0.00	0.00	0.00	0.00	0.00	0.00
Aprovechamientos	0.00	0.00	0.00	0.00	0.00	0.00
Participaciones, Aportaciones, Convenios, Incentivos Derivados de la Colaboración Fiscal y Fondos Distintos de Aportaciones	0.00	0.00	0.00	0.00	0.00	0.00
Transferencias, Asignaciones, Subsidios y Subvenciones, y Pensiones y Jubilaciones	0.00	0.00	0.00	0.00	0.00	0.00
Ingresos de los Entes Públicos de los Poderes Legislativo y Judicial, de los Órganos Autónomos y del Sector Paraestatal o Paramunicipal, así como de las Empresas Productivas del Estado	106,265,173.70	0.00	106,265,173.70	17,772,695.53	14,524,262.53	-91,740,911.17
Cuotas y Aportaciones de Seguridad Social	0.00	0.00	0.00	0.00	0.00	0.00
Productos	491,907.02	0.00	491,907.02	103,380.98	103,380.98	-388,526.04
Ingresos por Venta de Bienes, Prestación de Servicios y Otros Ingresos	69,773,266.68	0.00	69,773,266.68	9,149,749.35	5,901,316.35	-63,871,950.33
Transferencias, Asignaciones, Subsidios y Subvenciones, y Pensiones y Jubilaciones	36,000,000.00	0.00	36,000,000.00	8,519,565.20	8,519,565.20	-27,480,434.80
Ingresos Derivados de Financiamientos	0.00	0.00	0.00	0.00	0.00	0.00
Ingresos Derivados de Financiamientos	0.00	0.00	0.00	0.00	0.00	0.00
Total	106,265,173.70	0.00	106,265,173.70	17,772,695.53	14,524,262.53	0.00
				Ingresos excedentes		

Dra. Alma Rosa Paredes Ramirez
Directora General ISSREEI

L.C. José Francisco de la Peña Plata
Subdirector Administrativo ISSREEI



Estado
de Coahuila

Secretaría de Salud

"2023, Año de Francisco I. Madero, Apóstol de la Democracia"

INSTITUTO DE SERVICIOS DE SALUD, REHABILITACIÓN Y
EDUCACIÓN ESPECIAL E INTEGRAL DEL ESTADO DE COAHUILA

ESTADO ANALÍTICO DE INGRESOS POR RUBRO DE INGRESOS

DEL 01 DE ENERO AL 31 DE MARZO DE 2023

INFORME DE AVANCE DE GESTIÓN FINANCIERA PRIMER TRIMESTRE 2023

Privada Sonora 2774, Col. República Norte
C.P. 25280 Saltillo, Coahuila de Zaragoza
(844) 415-2623 / 416-4024 / 416-4676 /
410-2743/ 410-2736 / 415-6248
www.issreeicoahuila.gob.mx

INSTITUTO DE SERVICIOS DE SALUD REHABILITACIÓN Y EDUCACIÓN ESPECIAL E INTEGRAL DEL ESTADO DE COAHUILA

Estado Analítico de Ingresos

Del 01 de enero al 31 de marzo de 2023

Rubro de Ingresos	Ingreso					Diferencia (6= 5 - 1)
	Estimado	Ampliaciones y Reducciones	Modificado	Devengado	Recaudado	
	1	2	(3= 1 + 2)	4	5	
Impuestos	0.00	0.00	0.00	0.00	0.00	0.00
Cuotas y Aportaciones de Seguridad Social	0.00	0.00	0.00	0.00	0.00	0.00
Contribuciones de Mejoras	0.00	0.00	0.00	0.00	0.00	0.00
Derechos	0.00	0.00	0.00	0.00	0.00	0.00
Productos	491,907.02	0.00	491,907.02	103,380.98	103,380.98	-388,526.04
Aprovechamientos	0.00	0.00	0.00	0.00	0.00	0.00
Ingresos por Venta de Bienes, Prestación de Servicios y Otros Ingresos	69,773,266.68	0.00	69,773,266.68	9,149,749.35	5,901,316.35	-63,871,950.33
Participaciones, Aportaciones, Convenios, Incentivos Derivados de la Colaboración Fiscal y Fondos Distintos de Aportaciones	0.00	0.00	0.00	0.00	0.00	0.00
Transferencias, Asignaciones, Subsidios y Subvenciones, y Pensiones y Jubilaciones	36,000,000.00	0.00	36,000,000.00	8,519,565.20	8,519,565.20	-27,480,434.80
Ingresos Derivados de Financiamientos	0.00	0.00	0.00	0.00	0.00	0.00
Total	106,265,173.70	0.00	106,265,173.70	17,772,695.53	14,524,262.53	0.00
				Ingresos excedentes		0.00

Dra. Alma Rosa Paredes Ramirez

L.C. José Francisco de la Peña Plata



Estado
de Coahuila

Secretaría de Salud

"2023, Año de Francisco I. Madero, Apóstol de la Democracia"

INSTITUTO DE SERVICIOS DE SALUD, REHABILITACIÓN Y
EDUCACIÓN ESPECIAL E INTEGRAL DEL ESTADO DE COAHUILA

ESTADO ANALÍTICO DEL EJERCICIO DEL PRESUPUESTO DE EGRESOS CLASIFICACIÓN ADMINISTRATIVA

DEL 01 DE ENERO AL 31 DE MARZO DE 2023

INFORME DE AVANCE DE GESTIÓN FINANCIERA PRIMER TRIMESTRE 2023

Privada Sonora 2774, Col. República Norte
C.P. 25280 Saltillo, Coahuila de Zaragoza
(844) 415-2623 / 416-4024 / 416-4676 /
410-2743/ 410-2736 / 415-6248
www.issreeicoahuila.gob.mx

INSTITUTO DE SERVICIOS DE SALUD REHABILITACION Y EDUCACION ESPECIAL E INTEGRAL DEL ESTADO DE COAHUILA

Estado Analítico del Ejercicio del Presupuesto de Egresos

Clasificación Administrativa

Del 01 de enero al 31 de marzo de 2023

Concepto	Egresos					Subejercicio
	Aprobado	Ampliaciones/ (Reducciones)	Modificado	Devengado	Pagado	
	1	2	3 = (1 + 2)	4	5	
OFICINAS CENTRALES	26,299,071.50	-322,772.22	25,976,299.28	3,579,264.04	3,336,983.00	22,397,035.24
HOSPITAL DEL NIÑO	47,217,320.93	129,652.71	47,346,973.64	6,581,772.62	4,798,274.90	40,765,201.02
CEAM	12,494,791.32	85,357.92	12,580,149.24	2,453,178.02	2,045,499.85	10,126,971.22
CESAME	13,158,069.70	65,780.79	13,223,850.49	2,655,290.28	2,148,604.59	10,568,560.21
HOSPITAL PSIQUIATRICO DE PARRAS	7,095,920.25	41,980.80	7,137,901.05	1,472,021.95	1,223,912.72	5,665,879.10
Total del Gasto	106,265,173.70	0.00	106,265,173.70	16,741,526.91	13,553,275.06	89,523,646.79

Gobierno Estatal del Estado de Coahuila

Estado Analítico del Ejercicio del Presupuesto de Egresos

Clasificación Administrativa

Del 01 de enero al 31 de marzo de 2023

Concepto	Egresos					Subejercicio
	Aprobado	Ampliaciones/ (Reducciones)	Modificado	Devengado	Pagado	
	1	2	3 = (1 + 2)	4	5	
Poder Ejecutivo	106,265,173.70	0.00	106,265,173.70	16,741,526.91	13,553,275.06	89,523,646.79
Poder Legislativo	0.00	0.00	0.00	0.00	0.00	0.00
Poder Judicial	0.00	0.00	0.00	0.00	0.00	0.00
Órganos Autónomos	0.00	0.00	0.00	0.00	0.00	0.00
Total del Gasto	106,265,173.70	0.00	106,265,173.70	16,741,526.91	13,553,275.06	89,523,646.79

Sector Paraestatal del Gobierno Estatal del Estado de Coahuila

Estado Analítico del Ejercicio del Presupuesto de Egresos

Clasificación Administrativa

Del 01 de enero al 31 de marzo de 2023

Concepto	Egresos					Subejercicio
	Aprobado	Ampliaciones/ (Reducciones)	Modificado	Devengado	Pagado	
	1	2	3 = (1 + 2)	4	5	
Entidades Paraestatales y Fideicomisos No Empresariales y No Financieros	106,265,173.70	0.00	106,265,173.70	16,741,526.91	13,553,275.06	89,523,646.79
Instituciones Públicas de la Seguridad Social	0.00	0.00	0.00	0.00	0.00	0.00
Entidades Paraestatales Empresariales No Financieras con Participación Estatal Mayoritaria	0.00	0.00	0.00	0.00	0.00	0.00
Fideicomisos Empresariales No Financieros con Participación Estatal Mayoritaria	0.00	0.00	0.00	0.00	0.00	0.00
Entidades Paraestatales Empresariales Financieras Monetarias con Participación Estatal Mayoritaria	0.00	0.00	0.00	0.00	0.00	0.00
Entidades Paraestatales Empresariales Financieras No Monetarias con Participación Estatal Mayoritaria	0.00	0.00	0.00	0.00	0.00	0.00
Fideicomisos Financieros Públicos con Participación Estatal Mayoritaria	0.00	0.00	0.00	0.00	0.00	0.00
Total del Gasto	106,265,173.70	0.00	106,265,173.70	16,741,526.91	13,553,275.06	89,523,646.79

Dra. Alma Rosa Paredes Ramirez
Directora General ISSREEI

L.C. José Francisco de la Peña Plata
Subdirector Administrativo ISSREEI



Estado
de Coahuila

Secretaría de Salud

"2023, Año de Francisco I. Madero, Apóstol de la Democracia"

INSTITUTO DE SERVICIOS DE SALUD, REHABILITACIÓN Y
EDUCACIÓN ESPECIAL E INTEGRAL DEL ESTADO DE COAHUILA

ESTADO ANALÍTICO DEL EJERCICIO DEL PRESUPUESTO DE EGRESOS CLASIFICACIÓN ECONÓMICA

DEL 01 DE ENERO AL 31 DE MARZO DE 2023

INFORME DE AVANCE DE GESTIÓN FINANCIERA PRIMER TRIMESTRE 2023

Privada Sonora 2774, Col. República Norte
C.P. 25280 Saltillo, Coahuila de Zaragoza
(844) 415-2623 / 416-4024 / 416-4676 /
410-2743/ 410-2736 / 415-6248
www.issreeicoahuila.gob.mx

INSTITUTO DE SERVICIOS DE SALUD REHABILITACIÓN Y EDUCACIÓN ESPECIAL E INTEGRAL DEL ESTADO DE COAHUILA

Estado Analítico del Ejercicio del Presupuesto de Egresos

Clasificación Económica (por Tipo de Gasto)

Del 01 de enero al 31 de marzo de 2023

Concepto	Egresos						Subejercicio 6 = (3 - 4)
	Aprobado	Ampliaciones/ (Reducciones)	Modificado	Devengado	Pagado		
	1	2	3 = (1 + 2)	4	5		
Gasto Corriente	104,448,687.22	0.00	104,448,687.22	16,581,070.84	13,488,547.06		87,867,616.38
Gasto de Capital	1,816,486.48	0.00	1,816,486.48	160,456.07	64,728.00		1,656,030.41
Amortización de la Deuda y Disminución de Pasivos	0.00	0.00	0.00	0.00	0.00		0.00
Pensiones y Jubilaciones	0.00	0.00	0.00	0.00	0.00		0.00
Participaciones	0.00	0.00	0.00	0.00	0.00		0.00
Total del Gasto	106,265,173.70	0.00	106,265,173.70	16,741,526.91	13,553,275.06		89,523,646.79

Dra. Alma Rosa Paredes Ramírez
Directora General ISSREEI

L.C. José Francisco de la Peña Plata
Subdirector Administrativo ISSREEI



Estado
de Coahuila

Secretaría de Salud

"2023, Año de Francisco I. Madero, Apóstol de la Democracia"

INSTITUTO DE SERVICIOS DE SALUD, REHABILITACIÓN Y
EDUCACIÓN ESPECIAL E INTEGRAL DEL ESTADO DE COAHUILA

ESTADO ANALÍTICO DEL EJERCICIO DEL PRESUPUESTO DE EGRESOS CLASIFICACIÓN POR OBJETO DE GASTO

DEL 01 DE ENERO AL 31 DE MARZO DE 2023

INFORME DE AVANCE DE GESTIÓN FINANCIERA PRIMER TRIMESTRE 2023

Privada Sonora 2774, Col. República Norte
C.P. 25280 Saltillo, Coahuila de Zaragoza
(844) 415-2623 / 416-4024 / 416-4676 /
410-2743/ 410-2736 / 415-6248
www.issreeicoahuila.gob.mx

INSTITUTO DE SERVICIOS DE SALUD REHABILITACIÓN Y EDUCACIÓN ESPECIAL E INTEGRAL DEL ESTADO DE COAHUILA

Estado Analítico del Ejercicio del Presupuesto de Egresos
Clasificación por Objeto del Gasto (Capítulo y Concepto)
Del 01 de enero al 31 de marzo de 2023

Concepto	Egresos					Subejercicio 6 = (3 - 4)
	Aprobado	Ampliaciones/ (Reducciones)	Modificado	Devengado	Pagado	
	1	2	3 = (1 + 2)	4	5	
Servicios Personales	45,993,224.83	0.00	45,993,224.83	8,694,740.08	8,694,740.08	37,298,484.75
Remuneraciones al Personal de Carácter Permanente	12,112,891.75	300,844.82	12,413,736.57	3,199,181.13	3,199,181.13	9,214,555.44
Remuneraciones al Personal de Carácter Transitorio	369,738.36	585,278.18	955,016.54	590,132.94	590,132.94	364,883.60
Remuneraciones Adicionales y Especiales	20,718,816.77	-438,069.35	20,280,747.42	4,261,362.94	4,261,362.94	16,019,384.48
Seguridad Social	3,291,777.95	145,418.57	3,437,196.52	644,063.07	644,063.07	2,793,133.45
Otras Prestaciones Sociales y Económicas	9,500,000.00	-593,472.22	8,906,527.78	0.00	0.00	8,906,527.78
Previsiones	0.00	0.00	0.00	0.00	0.00	0.00
Pago de Estímulos a Servidores Públicos	0.00	0.00	0.00	0.00	0.00	0.00
Materiales y Suministros	33,828,949.75	0.00	33,828,949.75	4,208,014.80	2,539,795.84	29,620,934.95
Materiales de Administración, Emisión de Documentos y Artículos Oficiales	2,274,666.96	34,187.51	2,308,854.47	590,313.83	302,301.06	1,718,540.64
Alimentos y Utensilios	4,555,176.81	48,725.93	4,603,902.74	1,118,523.34	589,237.24	3,485,379.40
Materias Primas y Materiales de Producción y Comercialización	0.00	184.00	184.00	183.76	183.76	0.24
Materiales y Artículos de Construcción y de Reparación	523,053.36	32,345.97	555,399.33	91,068.56	54,709.27	464,330.77
Productos Químicos, Farmacéuticos y de Laboratorio	25,114,309.69	-171,523.61	24,942,786.08	2,021,363.72	1,364,460.47	22,921,422.36
Combustibles, Lubricantes y Aditivos	589,464.09	45,968.65	635,432.74	130,286.52	130,286.52	505,146.22
Vestuario, Blancos, Prendas de Protección y Artículos Deportivos	226,850.20	-6,820.70	220,029.50	143,969.76	0.00	76,059.74
Materiales y Suministros Para Seguridad	0.00	0.00	0.00	0.00	0.00	0.00
Herramientas, Refacciones y Accesorios Menores	545,428.64	16,932.25	562,360.89	112,305.31	98,617.52	450,055.58
Servicios Generales	24,626,512.64	0.00	24,626,512.64	3,678,315.96	2,254,011.14	20,948,196.68
Servicios Básicos	8,073,906.64	-80,383.78	8,013,522.86	986,568.41	971,670.92	7,026,954.45
Servicios de Arrendamiento	1,178,535.00	6,404.52	1,184,939.52	200,461.14	200,461.14	984,478.38
Servicios Profesionales, Científicos, Técnicos y Otros Servicios	4,202,120.01	127,461.11	4,329,581.12	884,908.42	382,231.10	3,444,672.70
Servicios Financieros, Bancarios y Comerciales	243,589.00	-13,624.65	229,964.35	148,472.36	19,793.40	81,491.99
Servicios de Instalación, Reparación, Mantenimiento y Conservación	10,062,661.09	-61,175.20	10,001,485.89	1,227,583.63	449,532.58	8,773,902.26
Servicios de Comunicación Social y Publicidad	0.00	0.00	0.00	0.00	0.00	0.00
Servicios de Traslado y Viáticos	101,373.85	1,318.00	102,691.85	4,145.00	4,145.00	98,546.85
Servicios Oficiales	142,030.20	-14,274.60	127,755.60	3,918.00	3,918.00	123,837.60
Otros Servicios Generales	622,296.85	14,274.60	636,571.45	222,259.00	222,259.00	414,312.45
Transferencias, Asignaciones, Subsidios y Otras Ayudas	0.00	0.00	0.00	0.00	0.00	0.00
Transferencias Internas y Asignaciones al Sector Público	0.00	0.00	0.00	0.00	0.00	0.00
Transferencias al Resto del Sector Público	0.00	0.00	0.00	0.00	0.00	0.00
Subsidios y Subvenciones	0.00	0.00	0.00	0.00	0.00	0.00
Ayudas Sociales	0.00	0.00	0.00	0.00	0.00	0.00
Pensiones y Jubilaciones	0.00	0.00	0.00	0.00	0.00	0.00
Transferencias a Fideicomisos, Mandatos y Otros Análogos	0.00	0.00	0.00	0.00	0.00	0.00
Transferencias a la Seguridad Social	0.00	0.00	0.00	0.00	0.00	0.00
Donativos	0.00	0.00	0.00	0.00	0.00	0.00
Transferencias al Exterior	0.00	0.00	0.00	0.00	0.00	0.00
Bienes Muebles, Inmuebles e Intangibles	1,816,486.48	0.00	1,816,486.48	160,456.07	64,728.00	1,656,030.41
Mobiliario y Equipo de Administración	198,564.55	0.00	198,564.55	15,804.07	0.00	182,760.48
Mobiliario y Equipo Educativo y Recreativo	0.00	0.00	0.00	0.00	0.00	0.00
Equipo e Instrumental Médico y de Laboratorio	1,465,483.50	0.00	1,465,483.50	79,924.00	0.00	1,385,559.50
Vehículos y Equipo de Transporte	0.00	0.00	0.00	0.00	0.00	0.00
Equipo de Defensa y Seguridad	0.00	0.00	0.00	0.00	0.00	0.00
Maquinaria, Otros Equipos y Herramientas	55,721.04	0.00	55,721.04	0.00	0.00	55,721.04
Activos Biológicos	0.00	0.00	0.00	0.00	0.00	0.00
Bienes Inmuebles	0.00	0.00	0.00	0.00	0.00	0.00
Activos Intangibles	96,717.39	0.00	96,717.39	64,728.00	64,728.00	31,989.39
Inversión Pública	0.00	0.00	0.00	0.00	0.00	0.00
Otra Pública en Bienes de Dominio Público	0.00	0.00	0.00	0.00	0.00	0.00
Otra Pública en Bienes Propios	0.00	0.00	0.00	0.00	0.00	0.00
Proyectos Productivos y Acciones de Fomento	0.00	0.00	0.00	0.00	0.00	0.00
Inversiones Financieras y Otras Provisiones	0.00	0.00	0.00	0.00	0.00	0.00
Inversiones Para el Fomento de Actividades Productivas	0.00	0.00	0.00	0.00	0.00	0.00
Acciones y Participaciones de Capital	0.00	0.00	0.00	0.00	0.00	0.00
Compra de Títulos y Valores	0.00	0.00	0.00	0.00	0.00	0.00
Concesión de Préstamos	0.00	0.00	0.00	0.00	0.00	0.00
Inversiones en Fideicomisos, Mandatos y Otros Análogos	0.00	0.00	0.00	0.00	0.00	0.00
Otras Inversiones Financieras	0.00	0.00	0.00	0.00	0.00	0.00
Provisiones para Contingencias y Otras Erogaciones Especiales	0.00	0.00	0.00	0.00	0.00	0.00
Participaciones y Aportaciones	0.00	0.00	0.00	0.00	0.00	0.00
Participaciones	0.00	0.00	0.00	0.00	0.00	0.00
Aportaciones	0.00	0.00	0.00	0.00	0.00	0.00
Convenios	0.00	0.00	0.00	0.00	0.00	0.00
Deuda Pública	0.00	0.00	0.00	0.00	0.00	0.00
Amortización de la Deuda Pública	0.00	0.00	0.00	0.00	0.00	0.00
Intereses de la Deuda Pública	0.00	0.00	0.00	0.00	0.00	0.00
Comisiones de la Deuda Pública	0.00	0.00	0.00	0.00	0.00	0.00
Gastos de la Deuda Pública	0.00	0.00	0.00	0.00	0.00	0.00
Costo por Coberturas	0.00	0.00	0.00	0.00	0.00	0.00
Apoyos Financieros	0.00	0.00	0.00	0.00	0.00	0.00
Adeudos de Ejercicios Fiscales Anteriores (Adefas)	0.00	0.00	0.00	0.00	0.00	0.00
Total del Gasto	106,265,173.70	0.00	106,265,173.70	16,741,526.91	13,553,275.06	89,523,646.79

Dra. Alma Rosa Paredes Ramírez
Directora General ISSREEI

L.C. José Francisco de la Peña Plata
Subdirector Administrativo ISSREEI



Estado
de Coahuila

Secretaría de Salud

"2023, Año de Francisco I. Madero, Apóstol de la Democracia"

INSTITUTO DE SERVICIOS DE SALUD, REHABILITACIÓN Y
EDUCACIÓN ESPECIAL E INTEGRAL DEL ESTADO DE COAHUILA

ESTADO ANALÍTICO DEL EJERCICIO DEL PRESUPUESTO DE EGRESOS CLASIFICACIÓN FUNCIONAL (FINALIDAD Y FUNCIÓN)

DEL 01 DE ENERO AL 31 DE MARZO DE 2023

INFORME DE AVANCE DE GESTIÓN FINANCIERA PRIMER TRIMESTRE 2023

Privada Sonora 2774, Col. República Norte
C.P. 25280 Saltillo, Coahuila de Zaragoza
(844) 415-2623 / 416-4024 / 416-4676 /
410-2743 / 410-2736 / 415-6248
www.issreeicoahuila.gob.mx

INSTITUTO DE SERVICIOS DE SALUD REHABILITACION Y EDUCACION ESPECIAL E INTEGRAL DEL ESTADO DE COAHUILA
Estado Analítico del Ejercicio del Presupuesto de Egresos
Clasificación Funcional (Finalidad y Función)
Del 01 de enero al 31 de marzo de 2023

Concepto	Egresos					Subejercicio 6 = (3 - 4)
	Aprobado	Ampliaciones/ (Reducciones)	Modificado	Devengado	Pagado	
	1	2	3 = (1 + 2)	4	5	
Gobierno	0.00	0.00	0.00	0.00	0.00	0.00
Legislación	0.00	0.00	0.00	0.00	0.00	0.00
Justicia	0.00	0.00	0.00	0.00	0.00	0.00
Coordinación de la Política de Gobierno	0.00	0.00	0.00	0.00	0.00	0.00
Relaciones Exteriores	0.00	0.00	0.00	0.00	0.00	0.00
Asuntos Financieros y Hacendarios	0.00	0.00	0.00	0.00	0.00	0.00
Seguridad Nacional	0.00	0.00	0.00	0.00	0.00	0.00
Asuntos de Orden Público y de Seguridad Interior	0.00	0.00	0.00	0.00	0.00	0.00
Otros Servicios Generales	0.00	0.00	0.00	0.00	0.00	0.00
Desarrollo Social	106,265,173.70	0.00	106,265,173.70	16,741,526.91	13,553,275.06	89,523,646.79
Protección Ambiental	0.00	0.00	0.00	0.00	0.00	0.00
Vivienda y Servicios a la Comunidad	0.00	0.00	0.00	0.00	0.00	0.00
Salud	106,265,173.70	0.00	106,265,173.70	16,741,526.91	13,553,275.06	89,523,646.79
Recreación, Cultura y Otras Manifestaciones Sociales	0.00	0.00	0.00	0.00	0.00	0.00
Educación	0.00	0.00	0.00	0.00	0.00	0.00
Protección Social	0.00	0.00	0.00	0.00	0.00	0.00
Otros Asuntos Sociales	0.00	0.00	0.00	0.00	0.00	0.00
Desarrollo Económico	0.00	0.00	0.00	0.00	0.00	0.00
Asuntos Económicos, Comerciales y Laborales en General	0.00	0.00	0.00	0.00	0.00	0.00
Agropecuaria, Silvicultura, Pesca y Caza	0.00	0.00	0.00	0.00	0.00	0.00
Combustibles y Energía	0.00	0.00	0.00	0.00	0.00	0.00
Minería, Manufacturas y Construcción	0.00	0.00	0.00	0.00	0.00	0.00
Transporte	0.00	0.00	0.00	0.00	0.00	0.00
Comunicaciones	0.00	0.00	0.00	0.00	0.00	0.00
Turismo	0.00	0.00	0.00	0.00	0.00	0.00
Ciencia, Tecnología e Innovación	0.00	0.00	0.00	0.00	0.00	0.00
Otras Industrias y Otros Asuntos Económicos	0.00	0.00	0.00	0.00	0.00	0.00
Otras no Clasificadas en Funciones Anteriores	0.00	0.00	0.00	0.00	0.00	0.00
Transacciones de la Deuda Pública / Costo Financiero de la Deuda	0.00	0.00	0.00	0.00	0.00	0.00
Transferencias, Participaciones y Aportaciones entre Diferentes Niveles y Ordenes de Gobierno	0.00	0.00	0.00	0.00	0.00	0.00
Saneamiento del Sistema Financiero	0.00	0.00	0.00	0.00	0.00	0.00
Adeudos de Ejercicios Fiscales Anteriores	0.00	0.00	0.00	0.00	0.00	0.00
Total del Gasto	106,265,173.70	0.00	106,265,173.70	16,741,526.91	13,553,275.06	89,523,646.79

Dra. Alma Rosa Paredes Ramírez
 Directora General ISSREEI

L.C. José Francisco de la Peña Plata
 Subdirector Administrativo ISSREEI



Estado
de Coahuila

Secretaría de Salud

"2023, Año de Francisco I. Madero, Apóstol de la Democracia"

INSTITUTO DE SERVICIOS DE SALUD, REHABILITACIÓN Y
EDUCACIÓN ESPECIAL E INTEGRAL DEL ESTADO DE COAHUILA

INTERESES DE LA DEUDA

**DEL 01 DE ENERO AL 31 DE MARZO
DE 2023**

**INFORME DE AVANCE DE GESTIÓN
FINANCIERA
PRIMER TRIMESTRE 2023**

Privada Sonora 2774, Col. República Norte
C.P. 25280 Saltillo, Coahuila de Zaragoza
(844) 415-2623 / 416-4024 / 416-4676 /
410-2743/ 410-2736 / 415-6248
www.issreeicoahuila.gob.mx



Estado
de Coahuila

Secretaría de Salud

"2023, Año de Francisco I. Madero, Apóstol de la Democracia"

INSTITUTO DE SERVICIOS DE SALUD, REHABILITACIÓN Y
EDUCACIÓN ESPECIAL E INTEGRAL DEL ESTADO DE COAHUILA

FLUJOS DE FONDOS DE OPERACIONES

DEL 01 DE ENERO AL 31 DE MARZO
DE 2023

INFORME DE AVANCE DE GESTIÓN
FINANCIERA
PRIMER TRIMESTRE 2023

Privada Sonora 2774, Col. República Norte
C.P. 25280 Saltillo, Coahuila de Zaragoza
(844) 415-2623 / 416-4024 / 416-4676 /
410-2743/ 410-2736 / 415-6248
www.issreeicoahuila.gob.mx

INSTITUTO DE SERVICIOS DE SALUD REHABILITACIÓN Y EDUCACIÓN ESPECIAL E INTEGRAL DEL ESTADO DE COAHUILA

Indicadores de Postura Fiscal

Del 01 de enero al 31 de marzo de 2023

(Cifras en Pesos)

Concepto	Estimado/Aprobado	Devengado	Recaudado/Pagado
I. Ingresos Presupuestarios	106,265,173.70	17,772,695.53	14,524,262.53
1. Ingresos del Gobierno de la Entidad Federativa	106,265,173.70	17,772,695.53	14,524,262.53
2. Ingresos del Sector Paraestatal	0.00	0.00	0.00
II. Egresos Presupuestarios	106,265,173.70	16,741,526.91	13,553,275.06
3. Egresos del Gobierno de la Entidad Federativa	106,265,173.70	16,741,526.91	13,553,275.06
4. Egresos del Sector Paraestatal	0.00	0.00	0.00
III. Balance Presupuestario (Superávit o Déficit) (III = I - II)	0.00	1,031,168.62	970,987.47

Concepto	Estimado/Aprobado	Devengado	Recaudado/Pagado
III. Balance presupuestario (Superávit o Déficit)	0.00	1,031,168.62	970,987.47
IV. Intereses, Comisiones y Gastos de la Deuda	0.00	0.00	0.00
V. Balance Primario (Superávit o Déficit) (V= III + IV)	0.00	1,031,168.62	970,987.47

Concepto	Estimado/Aprobado	Devengado	Recaudado/Pagado
A. Financiamiento	0.00	0.00	0.00
B. Amortización de la deuda	0.00	0.00	0.00
C. Financiamiento Neto	0.00	0.00	0.00

Dra. Alma Rosa Paredes Ramirez
Directora General ISSREEI

L.C. José Francisco de la Peña Plata
Subdirector Administrativo ISSREEI



Estado
de Coahuila

Secretaría de Salud

"2023, Año de Francisco I. Madero, Apóstol de la Democracia"

INSTITUTO DE SERVICIOS DE SALUD, REHABILITACIÓN Y
EDUCACIÓN ESPECIAL E INTEGRAL DEL ESTADO DE COAHUILA

II. INFORMACIÓN PROGRAMÁTICA

INFORME DE AVANCE DE GESTIÓN FINANCIERA PRIMER TRIMESTRE 2023

Privada Sonora 2774, Col. República Norte
C.P. 25280 Saltillo, Coahuila de Zaragoza
(844) 415-2623 / 416-4024 / 416-4676 /
410-2743/ 410-2736 / 415-6248
www.issreeicoahuila.gob.mx



Estado
de Coahuila

Secretaría de Salud

"2023, Año de Francisco I. Madero, Apóstol de la Democracia"

INSTITUTO DE SERVICIOS DE SALUD, REHABILITACIÓN Y
EDUCACIÓN ESPECIAL E INTEGRAL DEL ESTADO DE COAHUILA

GASTO POR CATEGORÍA PROGRAMÁTICA

DEL 01 DE ENERO AL 31 DE MARZO DE 2023

INFORME DE AVANCE DE GESTIÓN FINANCIERA PRIMER TRIMESTRE 2023

Privada Sonora 2774, Col. República Norte
C.P. 25280 Saltillo, Coahuila de Zaragoza
(844) 415-2623 / 416-4024 / 416-4676 /
410-2743/ 410-2736 / 415-6248
www.issreeicoahuila.gob.mx

INSTITUTO DE SERVICIOS DE SALUD, REHABILITACIÓN Y EDUCACIÓN ESPECIAL E INTEGRAL DEL ESTADO DE COAHUILA

Gasto por Categoría Programática

Del 01 de enero al 31 de marzo de 2023

Concepto	Egresos					Subejercicio 6 = (3 - 4)
	Aprobado	Ampliaciones/ (Reducciones)	Modificado	Devengado	Pagado	
	1	2	3 = (1 + 2)	4	5	
Programas						
Subsidios: Sector Social y Privado o Entidades Federativas y Municipios	0.00	0.00	0.00	0.00	0.00	0.00
Sujetos a Reglas de Operación	0.00	0.00	0.00	0.00	0.00	0.00
Otros Subsidios	0.00	0.00	0.00	0.00	0.00	0.00
Desempeño de las Funciones	106,265,173.70	0.00	106,265,173.70	16,741,526.91	13,553,275.06	89,523,646.79
Prestación de Servicios Públicos	106,265,173.70	0.00	106,265,173.70	16,741,526.91	13,553,275.06	89,523,646.79
Provisión de Bienes Públicos	0.00	0.00	0.00	0.00	0.00	0.00
Planeación, seguimiento y evaluación de políticas públicas	0.00	0.00	0.00	0.00	0.00	0.00
Promoción y fomento	0.00	0.00	0.00	0.00	0.00	0.00
Regulación y supervisión	0.00	0.00	0.00	0.00	0.00	0.00
Funciones de las Fuerzas Armadas (Únicamente Gobierno Federal)	0.00	0.00	0.00	0.00	0.00	0.00
Específicos	0.00	0.00	0.00	0.00	0.00	0.00
Proyectos de Inversión	0.00	0.00	0.00	0.00	0.00	0.00
Administrativos y de Apoyo	0.00	0.00	0.00	0.00	0.00	0.00
Apoyo al proceso presupuestario y para mejorar la eficiencia institucional	0.00	0.00	0.00	0.00	0.00	0.00
Apoyo a la función pública y al mejoramiento de la gestión	0.00	0.00	0.00	0.00	0.00	0.00
Operaciones ajenas	0.00	0.00	0.00	0.00	0.00	0.00
Compromisos	0.00	0.00	0.00	0.00	0.00	0.00
Obligaciones de cumplimiento de resolución jurisdiccional	0.00	0.00	0.00	0.00	0.00	0.00
Desastres Naturales	0.00	0.00	0.00	0.00	0.00	0.00
Obligaciones	0.00	0.00	0.00	0.00	0.00	0.00
Pensiones y jubilaciones	0.00	0.00	0.00	0.00	0.00	0.00
Aportaciones a la seguridad social	0.00	0.00	0.00	0.00	0.00	0.00
Aportaciones a fondos de estabilización	0.00	0.00	0.00	0.00	0.00	0.00
Aportaciones a fondos de inversión y reestructura de pensiones	0.00	0.00	0.00	0.00	0.00	0.00
Programas de Gasto Federalizado (Gobierno Federal)	0.00	0.00	0.00	0.00	0.00	0.00
Gasto Federalizado	0.00	0.00	0.00	0.00	0.00	0.00
Participaciones a entidades federativas y municipios	0.00	0.00	0.00	0.00	0.00	0.00
Costo financiero, deuda o apoyos a deudores y ahorradores de la banca	0.00	0.00	0.00	0.00	0.00	0.00
Adeudos de ejercicios fiscales anteriores	0.00	0.00	0.00	0.00	0.00	0.00
Total del Gasto	106,265,173.70	0.00	106,265,173.70	16,741,526.91	13,553,275.06	89,523,646.79

Dra. Alma Rosa Paredes Ramirez
Directora General ISSREEI

L.C. José Francisco de la Peña Plata
Subdirector Administrativo ISSREEI



Estado
de Coahuila

Secretaría de Salud

"2023, Año de Francisco I. Madero, Apóstol de la Democracia"

INSTITUTO DE SERVICIOS DE SALUD, REHABILITACIÓN Y
EDUCACIÓN ESPECIAL E INTEGRAL DEL ESTADO DE COAHUILA

PROGRAMAS Y PROYECTOS DE INVERSIÓN

**DEL 01 DE ENERO AL 31 DE MARZO
DE 2023**

**INFORME DE AVANCE DE GESTIÓN
FINANCIERA
PRIMER TRIMESTRE 2023**

Privada Sonora 2774, Col. República Norte
C.P. 25280 Saltillo, Coahuila de Zaragoza
(844) 415-2623 / 416-4024 / 416-4676 /
410-2743/ 410-2736 / 415-6248
www.issreeicoahuila.gob.mx



Estado
de Coahuila

Secretaría de Salud

"2023, Año de Francisco I. Madero, Apóstol de la Democracia"

INSTITUTO DE SERVICIOS DE SALUD, REHABILITACIÓN Y
EDUCACIÓN ESPECIAL E INTEGRAL DEL ESTADO DE COAHUILA

PROGRAMAS Y PROYECTOS DE INVERSIÓN 1er Trimestre 2023

El presupuesto designado para las erogaciones de gasto de capital, destinadas para la adquisición de Bienes Muebles (capítulo 5000) se ha comportado de la siguiente manera del 01 de enero al 31 de marzo de 2023.

Ejercicio 2023

UNIDAD	PRESUPUESTO AUTORIZADO ANUAL	PRESUPUESTO MODIFICADO ANUAL	PRESUPUESTO DEVENGADO ACUMULADO	PRESUPUESTO PAGADO ACUMULADO
GERIATRIA (CEAM)	534,740.50	534,740.50	80,532.07	80,532.07
SALUD MENTAL (CESAME Y HPP)	412,397.25	412,397.25	92,000.01	92,000.01
PEDIATRÍA (HN)	698,297.50	698,297.50	0.00	0.00
OFICINAS ISSREEI	171,051.23	171,051.23	80,532.07	80,532.07
TOTALES	1,948,256.00	1,948,256.00	724,510.46	645,626.05

Dra. Alma Rosa Paredes Ramírez
Directora General ISSREEI

LC. José Francisco de la Peña Plata
Subdirector Administrativo ISSREEI

Privada Sonora 2774, Col. República Norte
C.P. 25280 Saltillo, Coahuila de Zaragoza
(844) 415-2623 / 416-4024 / 416-4676 /
410-2743/ 410-2736 / 415-6248
www.issreeicoahuila.gob.mx



Estado
de Coahuila

Secretaría de Salud

"2023, Año de Francisco I. Madero, Apóstol de la Democracia"

INSTITUTO DE SERVICIOS DE SALUD, REHABILITACIÓN Y
EDUCACIÓN ESPECIAL E INTEGRAL DEL ESTADO DE COAHUILA

INDICADORES DE RESULTADOS

**DEL 01 DE ENERO AL 31 DE MARZO
DE 2023**

**INFORME DE AVANCE DE GESTIÓN
FINANCIERA
PRIMER TRIMESTRE 2023**

Privada Sonora 2774, Col. República Norte
C.P. 25280 Saltillo, Coahuila de Zaragoza
(844) 415-2623 / 416-4024 / 416-4676 /
410-2743/ 410-2736 / 415-6248
www.issreeicoahuila.gob.mx



Estado
de Coahuila

Secretaría de Salud

"2023, Año de Francisco I. Madero, Apóstol de la Democracia"

INSTITUTO DE SERVICIOS DE SALUD, REHABILITACIÓN Y
EDUCACIÓN ESPECIAL E INTEGRAL DEL ESTADO DE COAHUILA

INDICADORES DE EVALUACION DE DESEMPEÑO 1er Trimestre 2023

CUMPLIMIENTO DE METAS

ACTIVIDAD	LOGRO ANUAL	META ANUAL	CUMPLIMIENTO DE META ANUAL
GERIATRÍA (CEAM)	19,877	15,400	77%
SALUD MENTAL (CESAME Y HPP)	18,155	13,620	75%
ATENCIÓN PEDIÁTRICA (HN)	29,270	32,999	113%
	67,302	62,019	

INDICADORES FINANCIEROS:

DE INGRESOS

UNIDAD	LOGRO	%
CESAME	784,421.00	10%
HOSPITAL PSQUIÁTRICO	2,456,008.00	31%
HOSPITAL DEL NIÑO	3,893,929.00	47%
CEAM	1,088,260.00	13%
TOTAL	\$8,222,618.00	100%

Privada Sonora 2774, Col. República Norte
C.P. 25280 Saltillo, Coahuila de Zaragoza
(844) 415-2623 / 416-4024 / 416-4676 /
410-2743/ 410-2736 / 415-6248
www.issreeicoahuila.gob.mx



Estado
de Coahuila

Secretaría de Salud

"2023, Año de Francisco I. Madero, Apóstol de la Democracia"

INSTITUTO DE SERVICIOS DE SALUD, REHABILITACIÓN Y
EDUCACIÓN ESPECIAL E INTEGRAL DEL ESTADO DE COAHUILA

EGRESOS REALIZADOS:

CAPÍTULO	PRESUPUESTO 2023					
	AUTORIZADO	1er. TRIM.	2do. TRIM.	3er. TRIM.	4to. TRIM.	ACUMULADO
1000 Servicios Personales	45,993,224.83	8,694,740.08	0	0	0	8,694,740.08
2000 Materiales y Suministros	33,828,949.75	4,208,014.80	0	0	0	4,208,014.80
3000 Servicios Generales	24,626,512.64	3,678,315.96	0	0	0	3,678,315.96
5000 Bienes Muebles e Inmuebles	1,815,486.48	160,456.07	0	0	0	160,456.07
TOTAL	106,265,173.70	16,741,526.91	0	0	0	16,741,526.914

Dra. Alma Rosa Paredes Ramírez
Directora General ISSREEI

LC. José Francisco de la Peña Plata
Subdirector Administrativo ISSREEI

Privada Sonora 2774, Col. República Norte
C.P. 25280 Saltillo, Coahuila de Zaragoza
(844) 415-2623 / 416-4024 / 416-4676 /
410-2743/ 410-2736 / 415-6248
www.issreicoahuila.gob.mx



Estado
de Coahuila

Secretaría de Salud

"2023, Año de Francisco I. Madero, Apóstol de la Democracia"

INSTITUTO DE SERVICIOS DE SALUD, REHABILITACIÓN Y
EDUCACIÓN ESPECIAL E INTEGRAL DEL ESTADO DE COAHUILA

GRADO DEL CUMPLIMIENTO DE LOS PLANES Y PROGRAMAS

DEL 01 DE ENERO AL 31 DE MARZO
DE 2023

INFORME DE AVANCE DE GESTIÓN
FINANCIERA
PRIMER TRIMESTRE 2023

Privada Sonora 2774, Col. República Norte
C.P. 25280 Saltillo, Coahuila de Zaragoza
(844) 415-2623 / 416-4024 / 416-4676 /
410-2743/ 410-2736 / 415-6248
www.issreeicoahuila.gob.mx



Estado
de Coahuila

Secretaría de Salud

"2023, Año de Francisco I. Madero, Apóstol de la Democracia"

INSTITUTO DE SERVICIOS DE SALUD, REHABILITACIÓN Y
EDUCACIÓN ESPECIAL E INTEGRAL DEL ESTADO DE COAHUILA

CUMPLIMIENTO DE OBJETIVOS 1er Trimestre 2023

CUMPLIMIENTO DE METAS

ACTIVIDAD	META 1ER TRIMESTRE 2023	LOGRO 1ER TRIMESTRE 2023	% AVANCE PRIMER TRIMESTRE 2023
GERIATRÍA (CEAM)	19,877	15,400	77%
SALUD MENTAL (CESAME Y HPP)	18,155	13,620	75%
ATENCIÓN PEDIÁTRICA (HN)	29,270	32,999	113%
	67,302	62,019	

**INDICADORES FINANCIEROS:
DE INGRESOS GENERADOS**

INGRESO	PRESUPUESTO 2023					ACUMULADO
	AUTORIZADO/ MODIFICADO	1er. TRIM. 2022	2o. TRIM. 2023	3er. TRIM. 2023	4to. TRIM. 2023	
Capítulo 1000 Participaciones Estado	\$30,600,000.00	8,519,565.20	0	0	0	8,519,565.20
Ingresos por Venta de Bienes y Servicios	69,773,266.68	8,222,618.00	0	0	0	8,222,618
Otros ingresos	0	927,131.35	0	0	0	927,131.35
Productos	491,907.02	103,380.98	0	0	0	103,380.98
TOTAL	106,265,173.70	17,772,695.53	0	0	0	17,772,695.53

Privada Sonora 2774, Col. República Norte
C.P. 25280 Saltillo, Coahuila de Zaragoza
(844) 415-2623 / 416-4024 / 416-4676 /
410-2743/ 410-2736 / 415-6248
www.issreeicoahuila.gob.mx



Estado
de Coahuila

Secretaría de Salud

"2023, Año de Francisco I. Madero, Apóstol de la Democracia"

INSTITUTO DE SERVICIOS DE SALUD, REHABILITACIÓN Y
EDUCACIÓN ESPECIAL E INTEGRAL DEL ESTADO DE COAHUILA

**INDICADORES FINANCIEROS:
DE EGRESOS REALIZADOS**

CAPÍTULO	PRESUPUESTO 2023					
	AUTORIZADO	1er. TRIM.	2do. TRIM.	3er. TRIM.	4to. TRIM.	ACUMULADO
1000 Servicios Personales	\$45,993,224.83	8,694,740.08	0	0	0	8,694,740.08
2000 Materiales y Suministros	33,828,949.75	4,208,014.80	0	0	0	2,539,795.84
3000 Servicios Generales	24,626,512.64	3,678,315.96	0	0	0	3,678,315.96
4000 Transferencias, Asignaciones y Subsidios	\$0.00	\$0.00	\$0.00	\$0.00	\$0.00	\$0.00
5000 Bienes Muebles e Inmuebles	\$1,816,486.48	160,456.07	0	0	0	160,456.07
TOTAL	\$106,265,173.70	16,741,526.91	0	0	0	16,741,526.91

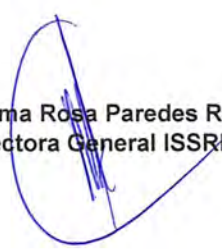
Dra. Alma Rosa Paredes Ramírez
Directora General ISSREEI

LC. José Francisco de la Peña Plata
Subdirector Administrativo ISSREEI

Privada Sonora 2774, Col. República Norte
C.P. 25280 Saltillo, Coahuila de Zaragoza
(844) 415-2623 / 416-4024 / 416-4676 /
410-2743/ 410-2736 / 415-6248
www.issreeicoahuila.gob.mx



Estado
de Coahuila

Secretaría de Salud

"2023, Año de Francisco I. Madero, Apóstol de la Democracia"

INSTITUTO DE SERVICIOS DE SALUD, REHABILITACIÓN Y
EDUCACIÓN ESPECIAL E INTEGRAL DEL ESTADO DE COAHUILA

RESULTADOS DE EVALUACIÓN DEL DESEMPEÑO DE LOS PROGRAMAS

DEL 01 DE ENERO AL 31 DE MARZO
DE 2023

INFORME DE AVANCE DE GESTIÓN
FINANCIERA
PRIMER TRIMESTRE 2023

Privada Sonora 2774, Col. República Norte
C.P. 25280 Saltillo, Coahuila de Zaragoza
(844) 415-2623 / 416-4024 / 416-4676 /
410-2743/ 410-2736 / 415-6248
www.issreeicoahuila.gob.mx



Estado
de Coahuila

Secretaría de Salud

"2023, Año de Francisco I. Madero, Apóstol de la Democracia"

INSTITUTO DE SERVICIOS DE SALUD, REHABILITACIÓN Y
EDUCACIÓN ESPECIAL E INTEGRAL DEL ESTADO DE COAHUILA

INDICADORES DE EVALUACION DE DESEMPEÑO 1er Trimestre 2023

CUMPLIMIENTO DE METAS

ACTIVIDAD	LOGRO ANUAL	META ANUAL	CUMPLIMIENTO DE META ANUAL
GERIATRÍA (CEAM)	19,877	15,400	77%
SALUD MENTAL (CESAME Y HPP)	18,155	13,620	75%
ATENCIÓN PEDIÁTRICA (HN)	29,270	32,999	113%
	67,302	62,019	

INDICADORES FINANCIEROS:

DE INGRESOS

UNIDAD	LOGRO	%
CESAME	784,421.00	10%
HOSPITAL PSQUIÁTRICO	2,456,008.00	31%
HOSPITAL DEL NIÑO	3,893,929.00	47%
CEAM	1,088,260.00	13%
TOTAL	\$8,222,618.00	100%

Privada Sonora 2774, Col. República Norte
C.P. 25280 Saltillo, Coahuila de Zaragoza
(844) 415-2623 / 416-4024 / 416-4676 /
410-2743/ 410-2736 / 415-6248
www.issreeicoahuila.gob.mx



Estado
de Coahuila

Secretaría de Salud

"2023, Año de Francisco I. Madero, Apóstol de la Democracia"

INSTITUTO DE SERVICIOS DE SALUD, REHABILITACIÓN Y
EDUCACIÓN ESPECIAL E INTEGRAL DEL ESTADO DE COAHUILA

EGRESOS REALIZADOS:

CAPÍTULO	PRESUPUESTO 2023					
	AUTORIZADO	1er. TRIM.	2do. TRIM.	3er. TRIM.	4to. TRIM.	ACUMULADO
1000 Servicios Personales	45,993,224.83	8,694,740.08	0	0	0	8,694,740.08
2000 Materiales y Suministros	33,828,949.75	4,208,014.80	0	0	0	4,208,014.80
3000 Servicios Generales	24,626,512.64	3,678,315.96	0	0	0	3,678,315.96
5000 Bienes Muebles e Inmuebles	1,815,486.48	160,456.07	0	0	0	160,456.07
TOTAL	106,265,173.70	16,741,526.91	0	0	0	16,741,526.914

Dra. Alma Rosa Paredes Ramírez
Directora General ISSREEI

LC. José Francisco de la Peña Plata
Subdirector Administrativo ISSREEI

Privada Sonora 2774, Col. República Norte
C.P. 25280 Saltillo, Coahuila de Zaragoza
(844) 415-2623 / 416-4024 / 416-4676 /
410-2743/ 410-2736 / 415-6248
www.issreeicoahuila.gob.mx



Estado
de Coahuila

Secretaría de Salud

"2023, Año de Francisco I. Madero, Apóstol de la Democracia"

INSTITUTO DE SERVICIOS DE SALUD, REHABILITACIÓN Y
EDUCACIÓN ESPECIAL E INTEGRAL DEL ESTADO DE COAHUILA

III. INFORMACIÓN ADICIONAL

INFORME DE AVANCE DE GESTIÓN FINANCIERA PRIMER TRIMESTRE 2023

Privada Sonora 2774, Col. República Norte
C.P. 25280 Saltillo, Coahuila de Zaragoza
(844) 415-2623 / 416-4024 / 416-4676 /
410-2743/ 410-2736 / 415-6248
www.issreeicoahuila.gob.mx



Estado
de Coahuila

Secretaría de Salud

"2023, Año de Francisco I. Madero, Apóstol de la Democracia"

INSTITUTO DE SERVICIOS DE SALUD, REHABILITACIÓN Y
EDUCACIÓN ESPECIAL E INTEGRAL DEL ESTADO DE COAHUILA

RELACIÓN DE BIENES MUEBLES

SE ANEXA CD CON INFORMACIÓN

INFORME DE AVANCE DE GESTIÓN FINANCIERA PRIMER TRIMESTRE 2023

Privada Sonora 2774, Col. República Norte
C.P. 25280 Saltillo, Coahuila de Zaragoza
(844) 415-2623 / 416-4024 / 416-4676 /
410-2743/ 410-2736 / 415-6248
www.issreeicoahuila.gob.mx

Instituto de Servicios de Salud, Rehabilitación y Educación Especial e Integral del Estado de Coahuila		
Relación de Bienes Muebles que componen su patrimonio		
Al 31 de marzo de 2023		
Código	Descripción del Bien	Valor en libros
CEAM14-I210000074-C491-54	MAQUINA CONTRA INCENDIO	\$8,950.00
CEAM14-I450600152-C310-103A	SALA DE RECEPCIÓN VINIL NEGRO 3 PIEZAS 2 PERSONAS	\$9,890.00
CEAM14-I450600152-C310-103B	SALA DE RECEPCIÓN VINIL NEGRO 3 PIEZAS 3 PERSONAS	\$9,890.00
CEAM14-I450400016-C220-4	ARCHIVERO METÁLICO 4 GAVETAS CON CAJA FUERTE	\$2,800.00
CEAM15-I450400388-B360-23	MÓDULO BLANCO BAJO 4 CAJONES Y 6 CUADROS SIN CAJÓN MELANINA	\$2,800.00
SIN ASIGNAR	ESCRITORIO MAPLE	\$2,804.00
SIN ASIGNAR	ESCRITORIO MAPLE	\$2,804.00
SIN ASIGNAR	ESCRITORIO MAPLE	\$2,804.00
I450600116/3	MAQUINA DE ESCRIBIR MANUAL	\$2,837.00
CEAM14-I210000072-B810-54	EXTINGUIDOR DE PARED	\$2,843.00
CEAM14-I210000072-B800-54	EXTINGUIDOR DE PARED	\$2,843.00
CEAM14-I210000072-B820-54	EXTINGUIDOR DE PARED	\$2,843.00
CEAM14-I210000072-C430-54	EXTINGUIDOR DE PARED	\$2,843.00
CEAM14-I210000072-C430-54A	EXTINGUIDOR DE PARED	\$2,843.00
CEAM14-I210000072-B400-54	EXTINGUIDOR DE PARED	\$2,843.00
CEAM14-I210000072-B300-54	EXTINGUIDOR DE PARED	\$2,843.00
CEAM14-I210000072-B310-54	EXTINGUIDOR DE PARED	\$2,843.00
CEAM14-I210000072-B3140-54	EXTINGUIDOR DE PARED	\$2,843.00
CEAM14-I210000072-B500-54	EXTINGUIDOR DE PARED	\$2,843.00
CEAM14-I210000072-B210-54	EXTINGUIDOR DE PARED	\$2,843.00
CEAM14-I210000072-F000-54	EXTINGUIDOR DE PARED	\$2,843.00
CEAM14-I210000072-C450-54	EXTINGUIDOR DE PARED	\$2,843.00
CEAM14-I210000072-C000-54	EXTINGUIDOR DE PARED	\$2,843.00
CEAM14-I210000072-C460-54	EXTINGUIDOR DE PARED	\$2,843.00
CEAM14-I210000072-C470-54	EXTINGUIDOR DE PARED	\$2,843.00
CEAM14-I450400122-B340-81	ESCRITORIO CON PEDESTAL MÉDICO EN L BEIGE	\$3,240.00
CEAM14-I450400122-B350-15/61	ESCRITORIO CON PEDESTAL MÉDICO EN L BEIGE	\$3,240.00
CEAM14-I450400122-C220-4	ESCRITORIO DE PLÁSTICO LAMINADO CON PEDESTAL IZQUIERDO LATERAL DERECHO	\$3,240.00
CEAM14-I450400122-B812-93	ESCRITORIO CON PEDESTAL MÉDICO EN L BEIGE	\$3,240.00
CEAM14-I450400124-B320-14B	ESCRITORIO CON PEDESTAL MÉDICO EN L BEIGE	\$3,240.00
CEAM15-I450400122-B110-107	ESCRITORIO DE MADERA COLOR VINO	\$3,240.00
CEAM15-I450400122-B3140-75	ESCRITORIO CON PEDESTAL MÉDICO EN L BEIGE	\$3,240.00
CEAM15-I450400122-B3140-75A	ESCRITORIO CON PEDESTAL MÉDICO EN L BEIGE	\$3,240.00

SIN ASIGNAR	PINZA PARA EXTRACCION DE CUERPOS EXTRAÑOS	\$6,170.55
SIN ASIGNAR	EQUIPO DIGITALIZADOR DE RAYOS X	\$438,741.00
SIN ASIGNAR	MONITOR DE SIGNOS VITALES CON SISTEMA DE MONITOREO CON COMPRESOR PARA VENTILADOR	\$169,767.93
SIN ASIGNAR	MONITOR DE SIGNOS VITALES CON SISTEMA DE MONITOREO CON COMPRESOR PARA VENTILADOR	\$169,767.93
SIN ASIGNAR	MONITOR DE SIGNOS VITALES CON SISTEMA DE MONITOREO CON COMPRESOR PARA VENTILADOR	\$169,767.94
SIN ASIGNAR	CPU	\$7,695.00
SIN ASIGNAR	LAPTOP Y SSD	\$23,188.01
SIN ASIGNAR	DIGITALIZADOR CR15-X S/N91396	\$438,741.00
SIN ASIGNAR	MEZCLADOR DE TUBOS ICB MIXER MODELO SM-100	\$10,092.00
SIN ASIGNAR	SISTEMA HOLTER SE-2003 MARCA EDAN	\$75,400.00
SIN ASIGNAR	PATIN HIDRAULICO 3TON	\$12,569.76
SIN ASIGNAR	ALARMA PARA EDIFICIO OFICINAS ISSREEI	\$9,674.28
SIN ASIGNAR	ESTUFA SEMIINDUSTRIAL 6 QUEMADORES	\$27,666.00
SIN ASIGNAR	ESTUFA SEMIINDUSTRIAL 6 QUEMADORES	\$27,666.00
SIN ASIGNAR	MICROONDAS	\$4,899.61
SIN ASIGNAR	REMOLQUE DE PLATAFORMA DE 2*5 MTS	\$73,984.80
SIN ASIGNAR	LAPTOP HACER ASPIRE	\$15,804.07
SIN ASIGNAR	JUEGO DE TRAMPAS Y LINEAS PARA EQUIPO MONITOR DE SIGNOS VITALES	\$12,064.00
SIN ASIGNAR	MONITOR DE SIGNOS VITALES MARCA MINDRAY	\$67,860.00
TOTAL		\$62,562,410.15

Dra. Alma Rosa Paredes Ramírez
Directora General ISSREEI

L.C. José Francisco de la Peña Plata
Subdirector Administrativo ISSREEI



Estado
de Coahuila

Secretaría de Salud

"2023, Año de Francisco I. Madero, Apóstol de la Democracia"

INSTITUTO DE SERVICIOS DE SALUD, REHABILITACIÓN Y
EDUCACIÓN ESPECIAL E INTEGRAL DEL ESTADO DE COAHUILA

RELACIÓN DE BIENES INMUEBLES

INFORME DE AVANCE DE GESTIÓN FINANCIERA PRIMER TRIMESTRE 2023

Privada Sonora 2774, Col. República Norte
C.P. 25280 Saltillo, Coahuila de Zaragoza
(844) 415-2623 / 416-4024 / 416-4676 /
410-2743/ 410-2736 / 415-6248
www.issreeicoahuila.gob.mx

NO APLICA

Código	Descripción	Valor en libros

Dra. Alma Rosa Paredes Ramirez
Directora General ISSREEI

L.C. José Francisco de la Peña Plata
Subdirector Administrativo ISSREEI



Estado
de Coahuila

Secretaría de Salud

"2023, Año de Francisco I. Madero, Apóstol de la Democracia"

INSTITUTO DE SERVICIOS DE SALUD, REHABILITACIÓN Y
EDUCACIÓN ESPECIAL E INTEGRAL DEL ESTADO DE COAHUILA

EL REPORTE DE LOS ESQUEMAS BURSÁTILES Y DE COBERTURA FINANCIERA

INFORME DE AVANCE DE GESTIÓN FINANCIERA PRIMER TRIMESTRE 2023

Privada Sonora 2774, Col. República Norte
C.P. 25280 Saltillo, Coahuila de Zaragoza
(844) 415-2623 / 416-4024 / 416-4676 /
410-2743/ 410-2736 / 415-6248
www.issreeicoahuila.gob.mx



Estado
de Coahuila

Secretaría de Salud

"2023, Año de Francisco I. Madero, Apóstol de la Democracia"

INSTITUTO DE SERVICIOS DE SALUD, REHABILITACIÓN Y
EDUCACIÓN ESPECIAL E INTEGRAL DEL ESTADO DE COAHUILA

Instituto de Servicios de Salud, Rehabilitación y Educación Especial e Integral del Estado de Coahuila

Del 01 de Enero al 31 de Marzo del 2023

Este Instituto no realizó operaciones bursátiles durante el periodo.

Dra. Alma Rosa Paredes Ramírez
Directora General ISSREEI

LC. José Francisco de la Peña Plata
Subdirector Administrativo ISSREEI

Privada Sonora 2774, Col. República Norte
C.P. 25280 Saltillo, Coahuila de Zaragoza
(844) 415-2623 / 416-4024 / 416-4676 /
410-2743/ 410-2736 / 415-6248
www.issreeicoahuila.gob.mx



Estado
de Coahuila

Secretaría de Salud

"2023, Año de Francisco I. Madero, Apóstol de la Democracia"

INSTITUTO DE SERVICIOS DE SALUD, REHABILITACIÓN Y
EDUCACIÓN ESPECIAL E INTEGRAL DEL ESTADO DE COAHUILA

EJERCICIO Y DESTINO DEL GASTO FEDERALIZADO

INFORME DE AVANCE DE GESTIÓN FINANCIERA PRIMER TRIMESTRE 2023

Privada Sonora 2774, Col. República Norte
C.P. 25280 Saltillo, Coahuila de Zaragoza
(844) 415-2623 / 416-4024 / 416-4676 /
410-2743/ 410-2736 / 415-6248
www.issreeicoahuila.gob.mx

Instituto de Servicios de Salud, Rehabilitación y Educación Especial e Integral del Estado de Coahuila

Formato del ejercicio y destino del gasto federalizado y reintegrado

Periodo del 01 de enero al 31 de marzo

Programa o Fondo	Destino de los Recursos	PAGADO	Reintegro

NO APLICA

~~Dra. Alma Rosa Paredes Ramirez~~
~~Directora General ISSREEI~~

L. C. José Francisco de la Peña Plata
Subdirector Administrativo ISSREEI



Estado
de Coahuila

Secretaría de Salud

"2023, Año de Francisco I. Madero, Apóstol de la Democracia"

INSTITUTO DE SERVICIOS DE SALUD, REHABILITACIÓN Y
EDUCACIÓN ESPECIAL E INTEGRAL DEL ESTADO DE COAHUILA

INFORME SOBRE LA SITUACIÓN QUE GUARDAN LOS CONTRATOS DE PROYECTOS PARA LA PRESTACIÓN DE SERVICIOS

INFORME DE AVANCE DE GESTIÓN FINANCIERA PRIMER TRIMESTRE 2023

Privada Sonora 2774, Col. República Norte
C.P. 25280 Saltillo, Coahuila de Zaragoza
(844) 415-2623 / 416-4024 / 416-4676 /
410-2743/ 410-2736 / 415-6248
www.issreeicoahuila.gob.mx



Estado
de Coahuila

Secretaría de Salud

"2023, Año de Francisco I. Madero, Apóstol de la Democracia"

INSTITUTO DE SERVICIOS DE SALUD, REHABILITACIÓN Y
EDUCACIÓN ESPECIAL E INTEGRAL DEL ESTADO DE COAHUILA

Instituto de Servicios de Salud, Rehabilitación y Educación Especial e Integral del Estado de Coahuila

Del 01 de enero al 31 de Marzo del 2023

Respecto al informe sobre la situación que guardan los proyectos de Asociaciones Público - Privadas (APP) celebrados y licitados, al respecto se manifiesta que durante el primer trimestre del ejercicio 2023, este Instituto de Servicios de Salud, Rehabilitación y Educación Especial e Integral del Estado de Coahuila no cuenta con proyectos con APP, por lo que no aplica

Dra. Alma Rosa Paredes Ramírez
Directora General ISSREEI

LC. José Francisco de la Peña Plata
Subdirector Administrativo ISSREEI

Privada Sonora 2774, Col. República Norte
C.P. 25280 Saltillo, Coahuila de Zaragoza
(844) 415-2623 / 416-4024 / 416-4676 /
410-2743/ 410-2736 / 415-6248
www.issreeicoahuila.gob.mx



Estado
de Coahuila

Secretaría de Salud

"2023, Año de Francisco I. Madero, Apóstol de la Democracia"

INSTITUTO DE SERVICIOS DE SALUD, REHABILITACIÓN Y
EDUCACIÓN ESPECIAL E INTEGRAL DEL ESTADO DE COAHUILA

ARCHIVO ELECTRÓNICO DE LA INFORMACIÓN FINANCIERA EN FORMATO .BAK

INFORME DE AVANCE DE GESTIÓN FINANCIERA PRIMER TRIMESTRE 2023

Privada Sonora 2774, Col. República Norte
C.P. 25280 Saltillo, Coahuila de Zaragoza
(844) 415-2623 / 416-4024 / 416-4676 /
410-2743/ 410-2736 / 415-6248
www.issreeicoahuila.gob.mx



Estado
de Coahuila

Secretaría de Salud

"2023, Año de Francisco I. Madero, Apóstol de la Democracia"

INSTITUTO DE SERVICIOS DE SALUD, REHABILITACIÓN Y
EDUCACIÓN ESPECIAL E INTEGRAL DEL ESTADO DE COAHUILA

Instituto de Servicios de Salud, Rehabilitación y Educación Especial e Integral del Estado de Coahuila

Se proporciona en archivo electrónico la información financiera del periodo comprendido del 01 de enero al 31 de marzo de 2023, mismo que contiene lo siguiente:

1.- Respaldo de la información financiera que contiene el sistema de contabilidad denominado Sistema Integral de Información Financiera (SIIF), en archivo electrónico en formato .BAK que permite su uso informático y facilita su procesamiento.

Dra. Alma Rosa Paredes Ramírez
Directora General ISSREEI

LC. José Francisco de la Peña Plata
Subdirector Administrativo ISSREEI

Privada Sonora 2774, Col. República Norte
C.P. 25280 Saltillo, Coahuila de Zaragoza
(844) 415-2623 / 416-4024 / 416-4676 /
410-2743/ 410-2736 / 415-6248
www.issreeicoahuila.gob.mx



Estado
de Coahuila

Secretaría de Salud

"2023, Año de Francisco I. Madero, Apóstol de la Democracia"

INSTITUTO DE SERVICIOS DE SALUD, REHABILITACIÓN Y
EDUCACIÓN ESPECIAL E INTEGRAL DEL ESTADO DE COAHUILA

CUADERNILLO DEL IAGF EN FORMATO .PDF

INFORME DE AVANCE DE GESTIÓN FINANCIERA PRIMER TRIMESTRE 2023

Privada Sonora 2774, Col. República Norte
C.P. 25280 Saltillo, Coahuila de Zaragoza
(844) 415-2623 / 416-4024 / 416-4676 /
410-2743/ 410-2736 / 415-6248
www.issreeicoahuila.gob.mx



Estado
de Coahuila

Secretaría de Salud

"2023, Año de Francisco I. Madero, Apóstol de la Democracia"

INSTITUTO DE SERVICIOS DE SALUD, REHABILITACIÓN Y
EDUCACIÓN ESPECIAL E INTEGRAL DEL ESTADO DE COAHUILA

CONCILIACIONES BANCARIAS AL 31 DE MARZO DE 2023

INFORME DE AVANCE DE GESTIÓN FINANCIERA PRIMER TRIMESTRE 2023

Privada Sonora 2774, Col. República Norte
C.P. 25280 Saltillo, Coahuila de Zaragoza
(844) 415-2623 / 416-4024 / 416-4676 /
410-2743/ 410-2736 / 415-6248
www.issreeicoahuila.gob.mx



Estado
de Coahuila

Secretaría de Salud

"2023, Año de Francisco I. Madero, Apóstol de la Democracia"

INSTITUTO DE SERVICIOS DE SALUD, REHABILITACIÓN Y
EDUCACIÓN ESPECIAL E INTEGRAL DEL ESTADO DE COAHUILA

Instituto de Servicios de Salud, Rehabilitación y Educación Especial e Integral del Estado de Coahuila

Se anexan en un Disco Compacto (CD), las conciliaciones bancarias mensuales correspondientes al periodo del 01 de enero al 31 de marzo de 2023 descritas en recuadro inferior.

NOMBRES	BANCO	No. DE CUENTA
ISSREEI		
INGRESOS	BANCOMER	131978896
NOMINAS	BANCOMER	131980173
SEGURO NUEVA GENERACION	BANCOMER	185810175
OFICINAS ISSREEI	BANCOMER	132722011
UNIDADES		
CENTRO ESTATAL DE SALUD MENTAL	BANCOMER	132698382
HOSPITAL PSIQUIATRICO PARRAS	BANCOMER	133157016
HOSPITAL DEL NIÑO	BANCOMER	132698781
CENTRO ESTATAL DEL ADULTO MAYOR	BANCOMER	191503162

Dra. Alma Rosa Paredes Ramírez
Directora General ISSREEI

LC. José Francisco de la Peña Plata
Subdirector Administrativo ISSREEI

Privada Sonora 2774, Col. República Norte
C.P. 25280 Saltillo, Coahuila de Zaragoza
(844) 415-2623 / 416-4024 / 416-4676 /
410-2743/ 410-2736 / 415-6248
www.issreeicoahuila.gob.mx



Estado
de Coahuila

Secretaría de Salud

"2023, Año de Francisco I. Madero, Apóstol de la Democracia"

INSTITUTO DE SERVICIOS DE SALUD, REHABILITACIÓN Y
EDUCACIÓN ESPECIAL E INTEGRAL DEL ESTADO DE COAHUILA

EL ACUSE DE RECEPCIÓN CORRESPONDIENTE A LA CARGA DEL INFORME DE AVANCE DE GESTIÓN FINANCIERA

INFORME DE AVANCE DE GESTIÓN FINANCIERA PRIMER TRIMESTRE 2023

Privada Sonora 2774, Col. República Norte
C.P. 25280 Saltillo, Coahuila de Zaragoza
(844) 415-2623 / 416-4024 / 416-4676 /
410-2743/ 410-2736 / 415-6248
www.issreeicoahuila.gob.mx

Ente Público: Instituto de Servicios de Salud, Rehabilitación y Educación Especial e Integral del Estado de Coahuila

Periodo: 1er Trimestre 2023

Tipo de Acuse: Normal

Fecha de recepción: 2023/04/28

Hora de recepción: 18:01:57

La Auditoría Superior del Estado de Coahuila, se da por enterada de la recepción de la información digital presentada por el ente público, por tal motivo no se le exime la responsabilidad de presentarla de forma impresa.

Información Requerida	Cumple/Incumple
1.1 Estado de Situación Financiera	✓
1.2 Estado de Actividades	✓
1.3 Estado de Variación en la Hacienda Pública	✓
1.4 Estado de Cambios en la Situación Financiera	✓
1.5 Estado de Flujos de Efectivo	✓
1.6 Estado Analítico del Activo	✓
1.7 Estado Analítico de la Deuda y Otros Pasivos	✓
1.8 Informe sobre Pasivos Contingentes	✓
1.9 Notas de Desglose a los Estados Financieros	✓
1.10 Notas de Memoria	✓
1.11 Notas de Gestión Administrativa a los Estados Financieros	✓
1.12 Balanza de Comprobación	✓
1.13 Dictamen de Auditoría Independiente	✓
2.1 Estado Analítico de Ingresos - CE	✓
2.2 Estado Analítico de Ingresos - CFF	✓
2.3 Estado Analítico de Ingresos - CRI	✓
2.4 Estado Analítico del Ejercicio del Presupuesto de Egresos - CA	✓
2.5 Estado Analítico del Ejercicio del Presupuesto de Egresos - CE	✓
2.6 Estado Analítico del Ejercicio del Presupuesto de Egresos - COG	✓
2.7 Estado Analítico del Ejercicio del Presupuesto de Egresos - CF	✓



Información Requerida	Cumple/Incumple
2.8 Endeudamiento Neto	✓
2.9 Intereses de la Deuda	✓
2.10 Indicadores de Postura Fiscal (Flujo de Fondos)	✓
3.1 Gasto por Categoría Programática	✓
3.2 Programas y Proyectos de Inversión	✓
3.3 Indicadores de Resultados	✓
3.4 El cumplimiento de los objetivos proyectados en los programas	✓
3.5 Los Resultados de la Evaluación del Desempeño	✓
4.1 Relación de Bienes Muebles que componen su patrimonio	✓
4.2 Relación de Bienes Inmuebles que componen su patrimonio	✓
4.3 Reporte de Esquemas Bursátiles y Coberturas Financieras	✓
4.4 Formato del Ejercicio y Destino del Gasto Federalizado y Reintegros	✓
4.5 Informe de Proyectos de Asociaciones Público - Privadas (APP)	✓
4.6 El IAGF en archivo digital en formato PDF	✓
5.1 Estado de Situación Financiera Detallado - LDF	✓
5.2 Informe Analítico de la Deuda Pública y Otros Pasivos - LDF	✓
5.3 Informe Analítico de Obligaciones Diferentes de Financiamientos - LDF	✓
5.4 Balance Presupuestario - LDF	✓
5.5 Estado Analítico de Ingresos Detallado - LDF	✓
5.6 Estado Analítico del Ejercicio del Presupuesto de Egresos Detallado - LDF COG	✓
5.7 Estado Analítico del Ejercicio del Presupuesto de Egresos Detallado - LDF CA	✓
5.8 Estado Analítico del Ejercicio del Presupuesto de Egresos Detallado - LDF CF	✓
5.9 Estado Analítico del Ejercicio del Presupuesto de Egresos Detallado - LDF CSPC	✓
5.10 Reporte de las acciones	✓
5.11 Informar la fuente de los ingresos con la que se haya pagado el nuevo gasto	✓



Informacion Requerida	Cumple/Incumple
5.12 La información relativa al cumplimiento de los convenios celebrados	✓



Cadena Original:

ID::7906;;Entidad::Instituto_de_Servicios_de_Salud_Rehabilitacion_y_Educacion_Especial_e_Integral_del_Estado_de_Coahuila;;Estado::Envío_al_congreso;;Tipo_de_Acuse::Normal;;Fecha_de_Generacion::2023-04-29_00:01:57.015569;;Fecha_Inicial::False;;Fecha_Final::False;;Notas::Envío_al_Congreso;;Reportes::280691---repcion_congreso***280692---repcion_congreso***280693---repcion_congreso***280694---repcion_congreso***280695---repcion_congreso***280696---repcion_congreso***280697---repcion_congreso***280698---repcion_congreso***280699---repcion_congreso***280700---repcion_congreso***280701---repcion_congreso***280702---repcion_congreso***280703---repcion_congreso***280704---repcion_congreso***280705---repcion_congreso***280706---repcion_congreso***280707---repcion_congreso***280708---repcion_congreso***280709---repcion_congreso***280710---repcion_congreso***280711---repcion_congreso***280712---repcion_congreso***280713---repcion_congreso***280714---repcion_congreso***280715---repcion_congreso***280716---repcion_congreso***280717---repcion_congreso***280718---repcion_congreso***280719---repcion_congreso***280720---repcion_congreso***280721---repcion_congreso***280722---repcion_congreso***280723---repcion_congreso***280724---repcion_congreso***280725---repcion_congreso***280726---repcion_congreso***280727---repcion_congreso***280728---repcion_congreso***280729---repcion_congreso***280730---repcion_congreso***280731---repcion_congreso***280732---repcion_congreso***280733---repcion_congreso***280734---repcion_congreso***280735---repcion_congreso***280736---repcion_congreso***



Sello Digital:

2cd387f6e91dcf9ea3a9186d0cbe958dfddccc61da0d1774f7610e38b483349f487988801c801f5843f1b8bb7e75b725e2519aca6b0c2b0ecddac2c7e6395bb1



Estado
de Coahuila

Secretaría de Salud

"2023, Año de Francisco I. Madero, Apóstol de la Democracia"

INSTITUTO DE SERVICIOS DE SALUD, REHABILITACIÓN Y
EDUCACIÓN ESPECIAL E INTEGRAL DEL ESTADO DE COAHUILA

IV. DISCIPLINA FINANCIERA

INFORME DE AVANCE DE GESTIÓN FINANCIERA PRIMER TRIMESTRE 2023

Privada Sonora 2774, Col. República Norte
C.P. 25280 Saltillo, Coahuila de Zaragoza
(844) 415-2623 / 416-4024 / 416-4676 /
410-2743/ 410-2736 / 415-6248
www.issreeicoahuila.gob.mx



Estado
de Coahuila

Secretaría de Salud

"2023, Año de Francisco I. Madero, Apóstol de la Democracia"

INSTITUTO DE SERVICIOS DE SALUD, REHABILITACIÓN Y
EDUCACIÓN ESPECIAL E INTEGRAL DEL ESTADO DE COAHUILA

ESTADO DE SITUACIÓN FINANCIERA DETALLADO

**AL 31 DE MARZO DE 2023
COMPARATIVO AL 31 DE DICIEMBRE
DE 2022**

**INFORME DE AVANCE DE
GESTIÓN FINANCIERA
PRIMER TRIMESTRE 2023**

Privada Sonora 2774, Col. República Norte
C.P. 25280 Saltillo, Coahuila de Zaragoza
(844) 415-2623 / 416-4024 / 416-4676 /
410-2743/ 410-2736 / 415-6248
www.issreicoahuila.gob.mx

INSTITUTO DE SERVICIOS DE SALUD, REHABILITACION Y EDUCACION ESPECIAL E INTEGRAL DEL ESTADO DE COAHUILA

Estado de Situación Financiera Detallado - LDF

Al 31 de diciembre de 2022 y al 31 de marzo de 2023 (b)

(PESOS)

Concepto (c)	31 de marzo de 2023 (d)	31 de diciembre de 2022 (e)	Concepto (c)	31 de marzo de 2023 (d)	31 de diciembre de 2022 (e)
ACTIVO			PASIVO		
Activo Circulante			Pasivo Circulante		
a. Efectivo y Equivalentes (a=a1+a2+a3+a4+a5+a6+a7)	6,902,387.57	10,932,203.20	a. Cuentas por Pagar a Corto Plazo (a=a1+a2+a3+a4+a5+a6+a7+a8+a9)	4,443,753.20	6,993,756.73
a1) Efectivo	-3,031,903.49	-3,031,903.49	a1) Servicios Personales por Pagar a Corto Plazo	6.96	604,902.94
a2) Bancos/Tesorería	9,838,254.14	13,868,069.77	a2) Proveedores por Pagar a Corto Plazo	3,797,348.78	5,112,275.71
a3) Bancos/Dependencias y Otros	0.00	0.00	a3) Contratistas por Obras Públicas por Pagar a Corto Plazo	0.00	0.00
a4) Inversiones Temporales (Hasta 3 meses)	0.00	0.00	a4) Participaciones y Aportaciones por Pagar a Corto Plazo	0.00	0.00
a5) Fondos con Afectación Específica	0.00	0.00	a5) Transferencias Otorgadas por Pagar a Corto Plazo	0.00	0.00
a6) Depósitos de Fondos de Terceros en Garantía y/o Administración	96,036.92	96,036.92	a6) Intereses, Comisiones y Otros Gastos de la Deuda Pública por Pagar a Corto Plazo	0.00	0.00
a7) Otros Efectivos y Equivalentes	0.00	0.00	a7) Retenciones y Contribuciones por Pagar a Corto Plazo	549,988.23	1,219,107.58
b. Derechos a Recibir Efectivo o Equivalentes (b=b1+b2+b3+b4+b5+b6+b7)	5,101,643.25	2,944,412.01	a8) Devoluciones de la Ley de Ingresos por Pagar a Corto Plazo	0.00	0.00
b1) Inversiones Financieras de Corto Plazo	0.00	0.00	a9) Otras Cuentas por Pagar a Corto Plazo	96,409.23	57,470.50
b2) Cuentas por Cobrar a Corto Plazo	3,248,433.00	0.00	b. Documentos por Pagar a Corto Plazo (b=b1+b2+b3)	0.00	0.00
b3) Deudores Diversos por Cobrar a Corto Plazo	1,789,710.51	2,944,412.27	b1) Documentos Comerciales por Pagar a Corto Plazo	0.00	0.00
b4) Ingresos por Recuperar a Corto Plazo	0.00	0.00	b2) Documentos con Contratistas por Obras Públicas por Pagar a Corto Plazo	0.00	0.00
b5) Deudores por Anticipos de la Tesorería a Corto Plazo	63,500.00	0.00	b3) Otros Documentos por Pagar a Corto Plazo	0.00	0.00
b6) Préstamos Otorgados a Corto Plazo	0.00	0.00	c. Porción a Corto Plazo de la Deuda Pública a Largo Plazo (c=c1+c2)	0.00	0.00
b7) Otros Derechos a Recibir Efectivo o Equivalentes a Corto Plazo	-0.26	-0.26	c1) Porción a Corto Plazo de la Deuda Pública	0.00	0.00
c. Derechos a Recibir Bienes o Servicios (c=c1+c2+c3+c4+c5)	73,216.28	35,499.15	c2) Porción a Corto Plazo de Arrendamiento Financiero	0.00	0.00
c1) Anticipo a Proveedores por Adquisición de Bienes y Prestación de Servicios a Corto Plazo	73,216.28	35,499.15	d. Títulos y Valores a Corto Plazo	0.00	0.00
c2) Anticipo a Proveedores por Adquisición de Bienes Inmuebles y Muebles a Corto Plazo	0.00	0.00	e. Pasivos Diferidos a Corto Plazo (e=e1+e2+e3)	0.00	0.00
c3) Anticipo a Proveedores por Adquisición de Bienes Intangibles a Corto Plazo	0.00	0.00	e1) Ingresos Cobrados por Adelantado a Corto Plazo	0.00	0.00
c4) Anticipo a Contratistas por Obras Públicas a Corto Plazo	0.00	0.00	e2) Intereses Cobrados por Adelantado a Corto Plazo	0.00	0.00
c5) Otros Derechos a Recibir Bienes o Servicios a Corto Plazo	0.00	0.00	e3) Otros Pasivos Diferidos a Corto Plazo	0.00	0.00
d. Inventarios (d=d1+d2+d3+d4+d5)	0.00	0.00	f. Fondos y Bienes de Terceros en Garantía y/o Administración a Corto Plazo (f=f1+f2+f3+f4+f5+f6)	0.00	0.00
d1) Inventario de Mercancías para Venta	0.00	0.00	f1) Fondos en Garantía a Corto Plazo	0.00	0.00
d2) Inventario de Mercancías Terminadas	0.00	0.00	f2) Fondos en Administración a Corto Plazo	0.00	0.00
d3) Inventario de Mercancías en Proceso de Elaboración	0.00	0.00	f3) Fondos Contingentes a Corto Plazo	0.00	0.00
d4) Inventario de Materias Primas, Materiales y Suministros para Producción	0.00	0.00	f4) Fondos de Fideicomisos, Mandatos y Contratos Análogos a Corto Plazo	0.00	0.00
d5) Bienes en Tránsito	0.00	0.00	f5) Otros Fondos de Terceros en Garantía y/o Administración a Corto Plazo	0.00	0.00
e. Almacenes	28,124,343.00	28,420,012.82	f6) Valores y Bienes en Garantía a Corto Plazo	0.00	0.00
f. Estimación por Pérdida o Deterioro de Activos Circulantes (f=f1+f2)	0.00	0.00	g. Provisiones a Corto Plazo (g=g1+g2+g3)	0.00	0.00
f1) Estimaciones para Cuentas Incobrables por Derachos a Recibir Efectivo o Equivalentes	0.00	0.00	g1) Provisión para Demandas y Juicios a Corto Plazo	0.00	0.00
f2) Estimación por Deterioro de Inventarios	0.00	0.00	g2) Provisión para Contingencias a Corto Plazo	0.00	0.00
g. Otros Activos Circulantes (g=g1+g2+g3+g4)	0.00	0.00	g3) Otras Provisiones a Corto Plazo	0.00	0.00
g1) Valores en Garantía	0.00	0.00	h. Otros Pasivos a Corto Plazo (h=h1+h2+h3)	0.00	0.00
g2) Bienes en Garantía (excluye depósitos de fondos)	0.00	0.00	h1) Ingresos por Clasificar	0.00	0.00
g3) Bienes Derivados de Embargos, Decomisos, Aseguramientos y Dación en Pago	0.00	0.00	h2) Recaudación por Participar	0.00	0.00
g4) Adquisición con Fondos de Terceros	0.00	0.00	h3) Otros Pasivos Circulantes	0.00	0.00
IA. Total de Activos Circulantes (IA = a + b + c + d + e + f + g)	40,201,590.10	42,332,127.18	IIA. Total de Pasivos Circulantes (IIA = a + b + c + d + e + f + g + h)	4,443,753.20	6,993,756.73
Activo No Circulante			Pasivo No Circulante		
a. Inversiones Financieras a Largo Plazo	0.00	0.00	a. Cuentas por Pagar a Largo Plazo	11,475,270.76	11,475,270.76
b. Derechos a Recibir Efectivo o Equivalentes a Largo Plazo	36,549,823.37	36,549,823.37	b. Documentos por Pagar a Largo Plazo	0.00	0.00
c. Bienes Inmuebles, Infraestructura y Construcciones en Proceso	0.00	0.00	c. Deuda Pública a Largo Plazo	0.00	0.00
d. Bienes Muebles	62,562,410.15	62,466,682.08	d. Pasivos Diferidos a Largo Plazo	0.00	0.00
e. Activos Intangibles	462,492.00	397,764.00	e. Fondos y Bienes de Terceros en Garantía y/o Administración a Largo Plazo	0.00	0.00
f. Depreciación, Deterioro y Amortización Acumulada de Bienes	-8,657,894.44	-8,657,894.44	f. Provisiones a Largo Plazo	0.00	0.00
g. Activos Diferidos	31,979.14	31,979.14	IIIB. Total de Pasivos No Circulantes (IIIB = a + b + c + d + e + f)	11,475,270.76	11,475,270.76
h. Estimación por Pérdida o Deterioro de Activos no Circulantes	0.00	0.00			

40

INSTITUTO DE SERVICIOS DE SALUD, REHABILITACIÓN Y EDUCACIÓN ESPECIAL E INTEGRAL DEL ESTADO DE COAHUILA

Estado de Situación Financiera Detallado - LDF

Al 31 de diciembre de 2022 y al 31 de marzo de 2023 (b)

(PESOS)

Concepto (c)	31 de marzo de 2023 (d)	31 de diciembre de 2022 (e)	Concepto (c)	31 de marzo de 2023 (d)	31 de diciembre de 2022 (e)
I. Otros Activos no Circulantes	0.00	0.00	II. Total del Pasivo (II = IIA + IIB)	15,919,023.96	18,469,027.45
IB. Total de Activos No Circulantes (IB = a + b + c + d + e + f + g + h + i)	90,948,810.22	90,788,354.15	HACIENDA PÚBLICA/PATRIMONIO		
I. Total del Activo (I = IA + IB)	131,150,400.32	133,120,481.33	IIIA. Hacienda Pública/Patrimonio Contribuido (IIIA = a + b + c)	41,258,042.80	41,258,042.80
			a. Aportaciones	3,140,747.01	3,140,747.01
			b. Donaciones de Capital	38,117,295.79	38,117,295.79
			c. Actualización de la Hacienda Pública/Patrimonio	0.00	0.00
			IIIB. Hacienda Pública/Patrimonio Generado (IIIB = a + b + c + d + e)	73,973,333.56	73,393,411.04
			a. Resultados del Ejercicio (Ahorro/ Desahorro)	-31,176.48	22,258,115.78
			b. Resultados de Ejercicios Anteriores	114,731,519.34	92,473,403.56
			c. Revalúos	0.00	0.00
			d. Reservas	0.00	0.00
			e. Rectificaciones de Resultados de Ejercicios Anteriores	-40,727,009.30	-41,338,108.30
			IIIC. Exceso o Insuficiencia en la Actualización de la Hacienda Pública/Patrimonio (IIIC=a+b)	0.00	0.00
			a. Resultado por Posición Monetaria	0.00	0.00
			b. Resultado por Tenencia de Activos no Monetarios	0.00	0.00
			III. Total Hacienda Pública/Patrimonio (III = IIIA + IIIB + IIIC)	115,231,376.36	114,651,453.84
			IV. Total del Pasivo y Hacienda Pública/Patrimonio (IV = II + III)	131,150,400.32	133,120,481.33

Dra. Alma Rosa Paredes Ramirez
Directora General ISSREEI

L.C. José Francisco de la Peña Plata
Subdirector Administrativo ISSREEI



Estado
de Coahuila

Secretaría de Salud

"2023, Año de Francisco I. Madero, Apóstol de la Democracia"

INSTITUTO DE SERVICIOS DE SALUD, REHABILITACIÓN Y
EDUCACIÓN ESPECIAL E INTEGRAL DEL ESTADO DE COAHUILA

INFORME ANALÍTICO DE LA DEUDA PÚBLICA Y OTROS PASIVOS

**DEL 01 DE ENERO AL 31 DE MARZO
DE 2023**

**INFORME DE AVANCE DE
GESTIÓN FINANCIERA
PRIMER TRIMESTRE 2023**

Privada Sonora 2774, Col. República Norte
C.P. 25280 Saltillo, Coahuila de Zaragoza
(844) 415-2623 / 416-4024 / 416-4676 /
410-2743/ 410-2736 / 415-6248
www.issreeicoahuila.gob.mx

INSTITUTO DE SERVICIOS DE SALUD, REHABILITACIÓN Y EDUCACIÓN ESPECIAL E INTEGRAL DEL ESTADO DE COAHUILA
Informe Analítico de la Deuda Pública y Otros Pasivos - LDF
Del 01 de enero al 31 de marzo de 2023 (b)
(PESOS)

Denominación de la Deuda Pública y Otros Pasivos (c)	Saldo al 31 de diciembre de 2022 (d)	Disposiciones del Periodo (e)	Amortizaciones del Periodo (f)	Revaluaciones, Reclasificaciones y Otros Ajustes (g)	Saldo Final del Periodo (h) h=d+e+f+g	Pago de Intereses del Periodo (i)	Pago de Comisiones y demás costos asociados durante el Periodo (j)
1. Deuda Pública (1=A+B)	0.00	0.00	0.00	0.00	0.00	0.00	0.00
A. Corto Plazo (A=a1+a2+a3)	0.00	0.00	0.00	0.00	0.00	0.00	0.00
a1) Instituciones de Crédito	0.00	0.00	0.00	0.00	0.00	0.00	0.00
a2) Títulos y Valores	0.00	0.00	0.00	0.00	0.00	0.00	0.00
a3) Arrendamientos Financieros	0.00	0.00	0.00	0.00	0.00	0.00	0.00
B. Largo Plazo (B=b1+b2+b3)	0.00	0.00	0.00	0.00	0.00	0.00	0.00
b1) Instituciones de Crédito	0.00	0.00	0.00	0.00	0.00	0.00	0.00
b2) Títulos y Valores	0.00	0.00	0.00	0.00	0.00	0.00	0.00
b3) Arrendamientos Financieros	0.00	0.00	0.00	0.00	0.00	0.00	0.00
2. Otros Pasivos	18,469,027.49				15,919,023.96		
3. Total de la Deuda Pública y Otros Pasivos (3=1+2)	18,469,027.49	0.00	0.00	0.00	15,919,023.96	0.00	0.00
4. Deuda Contingente (informativo)	0.00	0.00	0.00	0.00	0.00	0.00	0.00
A. Deuda Contingente 1	0.00	0.00	0.00	0.00	0.00	0.00	0.00
B. Deuda Contingente 2	0.00	0.00	0.00	0.00	0.00	0.00	0.00
C. Deuda Contingente XX	0.00	0.00	0.00	0.00	0.00	0.00	0.00
5. Valor de Instrumentos Bono Cupón Cero (Informativo)	0.00	0.00	0.00	0.00	0.00	0.00	0.00
A. Instrumento Bono Cupón Cero 1	0.00	0.00	0.00	0.00	0.00	0.00	0.00
B. Instrumento Bono Cupón Cero 2	0.00	0.00	0.00	0.00	0.00	0.00	0.00
C. Instrumento Bono Cupón Cero XX	0.00	0.00	0.00	0.00	0.00	0.00	0.00

Obligaciones a Corto Plazo (k)	Monto Contratado (l)	Plazo Pactado (m)	Tasa de Interés (n)	Comisiones y Costos Relacionados (o)	Tasa Efectiva (p)
6. Obligaciones a Corto Plazo (Informativo)	0.00		0.00%	0.00	0.00%
A. Crédito 1	0.00		0.00%	0.00	0.00%
B. Crédito 2	0.00		0.00%	0.00	0.00%
C. Crédito XX	0.00		0.00%	0.00	0.00%

Dra. Alma Rosa Paredes Ramirez
 Directora General ISSREEI

L.C. José Francisco de la Peña Plata
 Subdirector Administrativo ISSREEI



Estado
de Coahuila

Secretaría de Salud

"2023, Año de Francisco I. Madero, Apóstol de la Democracia"

INSTITUTO DE SERVICIOS DE SALUD, REHABILITACIÓN Y
EDUCACIÓN ESPECIAL E INTEGRAL DEL ESTADO DE COAHUILA

INFORME ANALÍTICO DE OBLIGACIONES DIFERENTES DE FINANCIAMIENTOS

DEL 01 DE ENERO AL 31 DE MARZO
DE 2023

INFORME DE AVANCE DE
GESTIÓN FINANCIERA
PRIMER TRIMESTRE 2023

Privada Sonora 2774, Col. República Norte
C.P. 25280 Saltillo, Coahuila de Zaragoza
(844) 415-2623 / 416-4024 / 416-4676 /
410-2743 / 410-2736 / 415-6248
www.issreeicoahuila.gob.mx

Instituto de Servicios de Salud, Rehabilitación y Educación Especial e Integral del Estado de Coahuila
Informe Analítico de Obligaciones Diferentes de Financiamientos – LDF
Del 01 de enero al 31 de marzo de 2023 (b)
(PESOS)

Denominación de las Obligaciones Diferentes de Financiamiento (c)	Fecha del Contrato (d)	Fecha de inicio de operación del proyecto (e)	Fecha de vencimiento (f)	Monto de la Inversión pactado (g)	Plazo pactado (h)	Monto promedio mensual del pago de la inversión (i)	Monto promedio mensual del pago de la contraprestación correspondiente al pago de inversión (j)	Monto pagado de la inversión al 31 de diciembre de 2022 (k)	Monto pagado de la inversión actualizado al 31 de diciembre de 2022 (l)	Saldo pendiente por pagar de la inversión al 31 de diciembre de 2022 (m = g - l)
NO APLICA										
A. Asociaciones Público Privadas (APP's) (A=a+b+c+d)				0.00		0.00	0.00	0.00	0.00	0.00
a) APP 1				0.00		0.00	0.00	0.00	0.00	0.00
b) APP 2				0.00		0.00	0.00	0.00	0.00	0.00
c) APP 3				0.00		0.00	0.00	0.00	0.00	0.00
d) APP XX				0.00		0.00	0.00	0.00	0.00	0.00
B. Otros Instrumentos (B=a+b+c+d)				0.00		0.00	0.00	0.00	0.00	0.00
a) Otro Instrumento 1				0.00		0.00	0.00	0.00	0.00	0.00
b) Otro Instrumento 2				0.00		0.00	0.00	0.00	0.00	0.00
c) Otro Instrumento 3				0.00		0.00	0.00	0.00	0.00	0.00
d) Otro Instrumento XX				0.00		0.00	0.00	0.00	0.00	0.00
C. Total de Obligaciones Diferentes de Financiamiento (C=A+B)				0.00		0.00	0.00	0.00	0.00	0.00

 Dra. Alma Roxas Paredes Ramirez
 Directora General ISSREEI

 L.C. José Francisco de la Peña Plata
 Subdirector Administrativo ISSREEI



Estado
de Coahuila

Secretaría de Salud

"2023, Año de Francisco I. Madero, Apóstol de la Democracia"

INSTITUTO DE SERVICIOS DE SALUD, REHABILITACIÓN Y
EDUCACIÓN ESPECIAL E INTEGRAL DEL ESTADO DE COAHUILA

BALANCE PRESUPUESTARIO

DEL 01 DE ENERO AL 31 DE MARZO
DE 2023

INFORME DE AVANCE DE GESTIÓN FINANCIERA PRIMER TRIMESTRE 2023

Privada Sonora 2774, Col. República Norte
C.P. 25280 Saltillo, Coahuila de Zaragoza
(844) 415-2623 / 416-4024 / 416-4676 /
410-2743/ 410-2736 / 415-6248
www.issreeicoahuila.gob.mx

INSTITUTO DE SERVICIOS DE SALUD, REHABILITACIÓN Y EDUCACIÓN ESPECIAL E INTEGRAL DEL ESTADO DE COAHUILA

Balance Presupuestario - LDF

Del 01 de enero al 31 de marzo de 2023 (b)

(PESOS)

Concepto (c)	Estimado/ Aprobado (d)	Devengado	Recaudado/ Pagado
A. Ingresos Totales (A = A1+A2+A3)	106,265,173.70	17,772,695.53	14,524,262.53
A1. Ingresos de Libre Disposición	106,265,173.70	17,772,695.53	14,524,262.53
A2. Transferencias Federales Etiquetadas	0.00	0.00	0.00
A3. Financiamiento Neto	0.00	0.00	0.00
B. Egresos Presupuestarios¹ (B = B1+B2)	106,265,173.70	16,741,526.91	13,553,275.06
B1. Gasto No Etiquetado (sin incluir Amortización de la Deuda Pública)	106,265,173.70	16,741,526.91	13,553,275.06
B2. Gasto Etiquetado (sin incluir Amortización de la Deuda Pública)	0.00	0.00	0.00
C. Remanentes del Ejercicio Anterior (C = C1 + C2)	0.00	0.00	0.00
C1. Remanentes de Ingresos de Libre Disposición aplicados en el periodo			
C2. Remanentes de Transferencias Federales Etiquetadas aplicados en el periodo			
I. Balance Presupuestario (I = A - B + C)	0.00	1,031,168.62	970,987.47
II. Balance Presupuestario sin Financiamiento Neto (II = I - A3)	0.00	1,031,168.62	970,987.47
III. Balance Presupuestario sin Financiamiento Neto y sin Remanentes del Ejercicio Anterior (III= II - C)	0.00	1,031,168.62	970,987.47

Concepto	Aprobado	Devengado	Pagado
E. Intereses, Comisiones y Gastos de la Deuda (E = E1+E2)	0.00	0.00	0.00
E1. Intereses, Comisiones y Gastos de la Deuda con Gasto No Etiquetado	0.00	0.00	0.00
E2. Intereses, Comisiones y Gastos de la Deuda con Gasto Etiquetado	0.00	0.00	0.00
IV. Balance Primario (IV = III + E)	0.00	1,031,168.62	970,987.47

Concepto	Estimado/ Aprobado	Devengado	Recaudado/ Pagado
F. Financiamiento (F = F1 + F2)	0.00	0.00	0.00
F1. Financiamiento con Fuente de Pago de Ingresos de Libre Disposición	0.00	0.00	0.00
F2. Financiamiento con Fuente de Pago de Transferencias Federales Etiquetadas	0.00	0.00	0.00
G. Amortización de la Deuda (G = G1 + G2)	0.00	0.00	0.00
G1. Amortización de la Deuda Pública con Gasto No Etiquetado	0.00	0.00	0.00
G2. Amortización de la Deuda Pública con Gasto Etiquetado	0.00	0.00	0.00
A3. Financiamiento Neto (A3 = F - G)	0.00	0.00	0.00

INSTITUTO DE SERVICIOS DE SALUD, REHABILITACIÓN Y EDUCACIÓN ESPECIAL E INTEGRAL DEL ESTADO DE COAHUILA
Balance Presupuestario - LDF
 Del 01 de enero al 31 de marzo de 2023 (b)
 (PESOS)

Concepto	Estimado/ Aprobado	Devengado	Recaudado/ Pagado
A1. Ingresos de Libre Disposición	106,265,173.70	17,772,695.53	14,524,262.53
A3.1 Financiamiento Neto con Fuente de Pago de Ingresos de Libre Disposición (A3.1 = F1 - G1)	0.00	0.00	0.00
F1. Financiamiento con Fuente de Pago de Ingresos de Libre Disposición	0.00	0.00	0.00
G1. Amortización de la Deuda Pública con Gasto No Etiquetado	0.00	0.00	0.00
B1. Gasto No Etiquetado (sin incluir Amortización de la Deuda Pública)	106,265,173.70	16,741,526.91	13,553,275.06
C1. Remanentes de Ingresos de Libre Disposición aplicados en el periodo	0.00	0.00	0.00
V. Balance Presupuestario de Recursos Disponibles (V = A1 + A3.1 - B 1 + C1)	0.00	1,031,168.62	970,987.47
VI. Balance Presupuestario de Recursos Disponibles sin Financiamiento Neto (VI = V - A3.1)	0.00	1,031,168.62	970,987.47

Concepto	Estimado/ Aprobado	Devengado	Recaudado/ Pagado
A2. Transferencias Federales Etiquetadas	0.00	0.00	0.00
A3.2 Financiamiento Neto con Fuente de Pago de Transferencias Federales Etiquetadas (A3.2 = F2 - G2)	0.00	0.00	0.00
F2. Financiamiento con Fuente de Pago de Transferencias Federales Etiquetadas	0.00	0.00	0.00
G2. Amortización de la Deuda Pública con Gasto Etiquetado	0.00	0.00	0.00
B2. Gasto Etiquetado (sin incluir Amortización de la Deuda Pública)	0.00	0.00	0.00
C2. Remanentes de Transferencias Federales Etiquetadas aplicados en el periodo	0.00	0.00	0.00
VII. Balance Presupuestario de Recursos Etiquetados (VII = A2 + A3.2 - B2 + C2)	0.00	0.00	0.00
VIII. Balance Presupuestario de Recursos Etiquetados sin Financiamiento Neto (VIII = VII - A3.2)	0.00	0.00	0.00

Dra. Alma Rosa Paredes Ramírez

L.C. José Francisco de la Peña Plata



Estado
de Coahuila

Secretaría de Salud

"2023, Año de Francisco I. Madero, Apóstol de la Democracia"

INSTITUTO DE SERVICIOS DE SALUD, REHABILITACIÓN Y
EDUCACIÓN ESPECIAL E INTEGRAL DEL ESTADO DE COAHUILA

ESTADO ANALÍTICO DE INGRESOS DETALLADO

DEL 01 DE ENERO AL 31 DE MARZO DE 2023

INFORME DE AVANCE DE GESTIÓN FINANCIERA PRIMER TRIMESTRE 2023

Privada Sonora 2774, Col. República Norte
C.P. 25280 Saltillo, Coahuila de Zaragoza
(844) 415-2623 / 416-4024 / 416-4676 /
410-2743/ 410-2736 / 415-6248
www.issreeicoahuila.gob.mx

INSTITUTO DE SERVICIOS DE SALUD, REHABILITACIÓN Y EDUCACIÓN ESPECIAL E INTEGRAL DEL ESTADO DE COAHUILA

Estado Analítico de Ingresos Detallado - LDF

Del 01 de enero al 31 de marzo de 2023 (b)

(PESOS)

Concepto (c)	Ingreso					Diferencia (e)
	Estimado (d)	Ampliaciones/ (Reducciones)	Modificado	Devengado	Recaudado	
Ingresos de Libre Disposición						
A. Impuestos	0.00	0.00	0.00	0.00	0.00	0.00
B. Cuotas y Aportaciones de Seguridad Social	0.00	0.00	0.00	0.00	0.00	0.00
C. Contribuciones de Mejoras	0.00	0.00	0.00	0.00	0.00	0.00
D. Derechos	0.00	0.00	0.00	0.00	0.00	0.00
E. Productos	491,907.02	0.00	491,907.02	103,380.98	103,380.98	-388,526.04
F. Aprovechamientos	0.00	0.00	0.00	0.00	0.00	0.00
G. Ingresos por Venta de Bienes y Prestación de Servicios	69,773,266.68	0.00	69,773,266.68	9,149,749.35	5,901,316.35	-63,871,950.33
H. Participaciones (H=h1+h2+h3+h4+h5+h6+h7+h8+h9+h10+h11)	0.00	0.00	0.00	0.00	0.00	0.00
h1) Fondo General de Participaciones	0.00	0.00	0.00	0.00	0.00	0.00
h2) Fondo de Fomento Municipal	0.00	0.00	0.00	0.00	0.00	0.00
h3) Fondo de Fiscalización y Recaudación	0.00	0.00	0.00	0.00	0.00	0.00
h4) Fondo de Compensación	0.00	0.00	0.00	0.00	0.00	0.00
h5) Fondo de Extracción de Hidrocarburos	0.00	0.00	0.00	0.00	0.00	0.00
h6) Impuesto Especial Sobre Producción y Servicios	0.00	0.00	0.00	0.00	0.00	0.00
h7) 0.136% de la Recaudación Federal Participable	0.00	0.00	0.00	0.00	0.00	0.00
h8) 3.17% Sobre Extracción de Petróleo	0.00	0.00	0.00	0.00	0.00	0.00
h9) Gasolinas y Diésel	0.00	0.00	0.00	0.00	0.00	0.00
h10) Fondo del Impuesto Sobre la Renta	0.00	0.00	0.00	0.00	0.00	0.00
h11) Fondo de Estabilización de los Ingresos de las Entidades Federativas	0.00	0.00	0.00	0.00	0.00	0.00
I. Incentivos Derivados de la Colaboración Fiscal (I=i1+i2+i3+i4+i5)	0.00	0.00	0.00	0.00	0.00	0.00
i1) Tenencia o Uso de Vehículos	0.00	0.00	0.00	0.00	0.00	0.00
i2) Fondo de Compensación ISAN	0.00	0.00	0.00	0.00	0.00	0.00
i3) Impuesto Sobre Automóviles Nuevos	0.00	0.00	0.00	0.00	0.00	0.00
i4) Fondo de Compensación de Repecos-Intermedios	0.00	0.00	0.00	0.00	0.00	0.00
i5) Otros Incentivos Económicos	0.00	0.00	0.00	0.00	0.00	0.00
J. Transferencias y Asignaciones	0.00	0.00	0.00	0.00	0.00	0.00
K. Convenios	0.00	0.00	0.00	0.00	0.00	0.00
k1) Otros Convenios y Subsidios	0.00	0.00	0.00	0.00	0.00	0.00
L. Otros Ingresos de Libre Disposición (L=l1+l2)	0.00	0.00	0.00	0.00	0.00	0.00
l1) Participaciones en Ingresos Locales	0.00	0.00	0.00	0.00	0.00	0.00
l2) Otros Ingresos de Libre Disposición	0.00	0.00	0.00	0.00	0.00	0.00
I. Total de Ingresos de Libre Disposición (I=A+B+C+D+E+F+G+H+I+J+K+L)	70,265,173.70	0.00	70,265,173.70	9,253,130.33	6,004,697.33	-64,260,476.37
Ingresos Excedentes de Ingresos de Libre Disposición						0.00
Transferencias Federales Etiquetadas						
A. Aportaciones (A=a1+a2+a3+a4+a5+a6+a7+a8)	0.00	0.00	0.00	0.00	0.00	0.00
a1) Fondo de Aportaciones para la Nómina Educativa y Gasto Operativo	0.00	0.00	0.00	0.00	0.00	0.00
a2) Fondo de Aportaciones para los Servicios de Salud	0.00	0.00	0.00	0.00	0.00	0.00
a3) Fondo de Aportaciones para la Infraestructura Social	0.00	0.00	0.00	0.00	0.00	0.00
a4) Fondo de Aportaciones para el Fortalecimiento de los Municipios y de las Demarcaciones Territoriales del Distrito Federal	0.00	0.00	0.00	0.00	0.00	0.00
a5) Fondo de Aportaciones Múltiples	0.00	0.00	0.00	0.00	0.00	0.00
a6) Fondo de Aportaciones para la Educación Tecnológica y de Adultos	0.00	0.00	0.00	0.00	0.00	0.00
a7) Fondo de Aportaciones para la Seguridad Pública de los Estados y del Distrito Federal	0.00	0.00	0.00	0.00	0.00	0.00
a8) Fondo de Aportaciones para el Fortalecimiento de las Entidades Federativas	0.00	0.00	0.00	0.00	0.00	0.00
B. Convenios (B=b1+b2+b3+b4)	0.00	0.00	0.00	0.00	0.00	0.00
b1) Convenios de Protección Social en Salud	0.00	0.00	0.00	0.00	0.00	0.00
b2) Convenios de Descentralización	0.00	0.00	0.00	0.00	0.00	0.00
b3) Convenios de Reasignación	0.00	0.00	0.00	0.00	0.00	0.00
b4) Otros Convenios y Subsidios	0.00	0.00	0.00	0.00	0.00	0.00
C. Fondos Distintos de Aportaciones (C=c1+c2)	0.00	0.00	0.00	0.00	0.00	0.00

INSTITUTO DE SERVICIOS DE SALUD, REHABILITACIÓN Y EDUCACIÓN ESPECIAL E INTEGRAL DEL ESTADO DE COAHUILA
Estado Analítico de Ingresos Detallado - LDF
Del 01 de enero al 31 de marzo de 2023 (b)
(PESOS)

Concepto (c)	Ingreso				Diferencia (e)	
	Estimado (d)	Ampliaciones/ (Reducciones)	Modificado	Devengado		Recaudado
c1) Fondo para Entidades Federativas y Municipios Productores de Hidrocarburos	0.00	0.00	0.00	0.00	0.00	0.00
c2) Fondo Minero	0.00	0.00	0.00	0.00	0.00	0.00
D. Transferencias, Asignaciones, Subsidios y Subvenciones, y Pensiones y Jubilaciones	36,000,000.00	0.00	36,000,000.00	8,519,565.20	8,519,565.20	-27,480,434.80
E. Otras Transferencias Federales Etiquetadas	0.00	0.00	0.00	0.00	0.00	0.00
II. Total de Transferencias Federales Etiquetadas (II = A + B + C + D + E)	36,000,000.00	0.00	36,000,000.00	8,519,565.20	8,519,565.20	-27,480,434.80
III. Ingresos Derivados de Financiamientos (III = A)	0.00	0.00	0.00	0.00	0.00	0.00
A. Ingresos Derivados de Financiamientos	0.00	0.00	0.00	0.00	0.00	0.00
IV. Total de Ingresos (IV = I + II + III)	106,265,173.70	0.00	106,265,173.70	17,772,695.53	14,524,262.53	-91,740,911.17
Datos Informativos						
1. Ingresos Derivados de Financiamientos con Fuente de Pago de Ingresos de Libre Disposición	0.00	0.00	0.00	0.00	0.00	0.00
2. Ingresos Derivados de Financiamientos con Fuente de Pago de Transferencias Federales Etiquetadas	0.00	0.00	0.00	0.00	0.00	0.00
3. Ingresos Derivados de Financiamientos (3 = 1 + 2)	0.00	0.00	0.00	0.00	0.00	0.00

Dra. Alma Rosa Paredes Ramirez
 Directora General ISSREEI

L.C. José Francisco de la Peña Plata
 Subdirector Administrativo ISSREEI



Estado
de Coahuila

Secretaría de Salud

"2023, Año de Francisco I. Madero, Apóstol de la Democracia"

INSTITUTO DE SERVICIOS DE SALUD, REHABILITACIÓN Y
EDUCACIÓN ESPECIAL E INTEGRAL DEL ESTADO DE COAHUILA

INFORME ANALÍTICO DEL EJERCICIO DEL PRESUPUESTO DE EGRESOS DETALLADO POR OBJETO DE GASTO

DEL 01 DE ENERO AL 31 DE MARZO DE 2023

INFORME DE AVANCE DE GESTIÓN FINANCIERA PRIMER TRIMESTRE 2023

Privada Sonora 2774, Col. República Norte
C.P. 25280 Saltillo, Coahuila de Zaragoza
(844) 415-2623 / 416-4024 / 416-4676 /
410-2743/ 410-2736 / 415-6248
www.issreeicoahuila.gob.mx

INSTITUTO DE SERVICIOS DE SALUD, REHABILITACIÓN Y EDUCACIÓN ESPECIAL E INTEGRAL DEL ESTADO DE COAHUILA
Estado Analítico del Ejercicio del Presupuesto de Egresos Detallado - LDF
Clasificación por Objeto del Gasto (Capítulo y Concepto)
Del 01 de enero al 31 de marzo de 2023 (b)
(PESOS)

Concepto (c)	Egresos					Subejercicio (e)
	Aprobado (d)	Ampliaciones/ (Reducciones)	Modificado	Devengado	Pagado	
g4) Concesión de Préstamos	0.00	0.00	0.00	0.00	0.00	0.00
g5) Inversiones en Fideicomisos, Mandatos y Otros Análogos	0.00	0.00	0.00	0.00	0.00	0.00
Fideicomiso de Desastres Naturales (Informativo)	0.00	0.00	0.00	0.00	0.00	0.00
g6) Otras Inversiones Financieras	0.00	0.00	0.00	0.00	0.00	0.00
g7) Provisiones para Contingencias y Otras Erogaciones Especiales	0.00	0.00	0.00	0.00	0.00	0.00
H. Participaciones y Aportaciones (H=h1+h2+h3)	0.00	0.00	0.00	0.00	0.00	0.00
h1) Participaciones	0.00	0.00	0.00	0.00	0.00	0.00
h2) Aportaciones	0.00	0.00	0.00	0.00	0.00	0.00
h3) Convenios	0.00	0.00	0.00	0.00	0.00	0.00
I. Deuda Pública (I=i1+i2+i3+i4+i5+i6+i7)	0.00	0.00	0.00	0.00	0.00	0.00
i1) Amortización de la Deuda Pública	0.00	0.00	0.00	0.00	0.00	0.00
i2) Intereses de la Deuda Pública	0.00	0.00	0.00	0.00	0.00	0.00
i3) Comisiones de la Deuda Pública	0.00	0.00	0.00	0.00	0.00	0.00
i4) Gastos de la Deuda Pública	0.00	0.00	0.00	0.00	0.00	0.00
i5) Costo por Coberturas	0.00	0.00	0.00	0.00	0.00	0.00
i6) Apoyos Financieros	0.00	0.00	0.00	0.00	0.00	0.00
i7) Adeudos de Ejercicios Fiscales Anteriores (ADEFAS)	0.00	0.00	0.00	0.00	0.00	0.00
II. Gasto Etiquetado (II=A+B+C+D+E+F+G+H+I)	0.00	0.00	0.00	0.00	0.00	0.00
A. Servicios Personales (A=a1+a2+a3+a4+a5+a6+a7)	0.00	0.00	0.00	0.00	0.00	0.00
a1) Remuneraciones al Personal de Carácter Permanente	0.00	0.00	0.00	0.00	0.00	0.00
a2) Remuneraciones al Personal de Carácter Transitorio	0.00	0.00	0.00	0.00	0.00	0.00
a3) Remuneraciones Adicionales y Especiales	0.00	0.00	0.00	0.00	0.00	0.00
a4) Seguridad Social	0.00	0.00	0.00	0.00	0.00	0.00
a5) Otras Prestaciones Sociales y Económicas	0.00	0.00	0.00	0.00	0.00	0.00
a6) Previsiones	0.00	0.00	0.00	0.00	0.00	0.00
a7) Pago de Estímulos a Servidores Públicos	0.00	0.00	0.00	0.00	0.00	0.00
B. Materiales y Suministros (B=b1+b2+b3+b4+b5+b6+b7+b8+b9)	0.00	0.00	0.00	0.00	0.00	0.00
b1) Materiales de Administración, Emisión de Documentos y Artículos Oficiales	0.00	0.00	0.00	0.00	0.00	0.00
b2) Alimentos y Utensilios	0.00	0.00	0.00	0.00	0.00	0.00
b3) Materias Primas y Materiales de Producción y Comercialización	0.00	0.00	0.00	0.00	0.00	0.00
b4) Materiales y Artículos de Construcción y de Reparación	0.00	0.00	0.00	0.00	0.00	0.00
b5) Productos Químicos, Farmacéuticos y de Laboratorio	0.00	0.00	0.00	0.00	0.00	0.00
b6) Combustibles, Lubricantes y Aditivos	0.00	0.00	0.00	0.00	0.00	0.00
b7) Vestuario, Blancos, Prendas de Protección y Artículos Deportivos	0.00	0.00	0.00	0.00	0.00	0.00
b8) Materiales y Suministros Para Seguridad	0.00	0.00	0.00	0.00	0.00	0.00
b9) Herramientas, Refacciones y Accesorios Menores	0.00	0.00	0.00	0.00	0.00	0.00
C. Servicios Generales (C=c1+c2+c3+c4+c5+c6+c7+c8+c9)	0.00	0.00	0.00	0.00	0.00	0.00
c1) Servicios Básicos	0.00	0.00	0.00	0.00	0.00	0.00
c2) Servicios de Arrendamiento	0.00	0.00	0.00	0.00	0.00	0.00
c3) Servicios Profesionales, Científicos, Técnicos y Otros Servicios	0.00	0.00	0.00	0.00	0.00	0.00
c4) Servicios Financieros, Bancarios y Comerciales	0.00	0.00	0.00	0.00	0.00	0.00
c5) Servicios de Instalación, Reparación, Mantenimiento y Conservación	0.00	0.00	0.00	0.00	0.00	0.00
c6) Servicios de Comunicación Social y Publicidad	0.00	0.00	0.00	0.00	0.00	0.00
c7) Servicios de Traslado y Viáticos	0.00	0.00	0.00	0.00	0.00	0.00
c8) Servicios Oficiales	0.00	0.00	0.00	0.00	0.00	0.00
c9) Otros Servicios Generales	0.00	0.00	0.00	0.00	0.00	0.00
D. Transferencias, Asignaciones, Subsidios y Otras Ayudas	0.00	0.00	0.00	0.00	0.00	0.00
d1) Transferencias Internas y Asignaciones al Sector Público	0.00	0.00	0.00	0.00	0.00	0.00
d2) Transferencias al Resto del Sector Público	0.00	0.00	0.00	0.00	0.00	0.00
d3) Subsidios y Subvenciones	0.00	0.00	0.00	0.00	0.00	0.00
d4) Ayudas Sociales	0.00	0.00	0.00	0.00	0.00	0.00
d5) Pensiones y Jubilaciones	0.00	0.00	0.00	0.00	0.00	0.00
d6) Transferencias a Fideicomisos, Mandatos y Otros Análogos	0.00	0.00	0.00	0.00	0.00	0.00
d7) Transferencias a la Seguridad Social	0.00	0.00	0.00	0.00	0.00	0.00
d8) Donativos	0.00	0.00	0.00	0.00	0.00	0.00
d9) Transferencias al Exterior	0.00	0.00	0.00	0.00	0.00	0.00

INSTITUTO DE SERVICIOS DE SALUD, REHABILITACIÓN Y EDUCACION ESPECIAL E INTEGRAL DEL ESTADO DE COAHUILA
Estado Analítico del Ejercicio del Presupuesto de Egresos Detallado - LDF
Clasificación Administrativa
Del 01 de enero al 31 de marzo de 2023 (b)
(PESOS)

Concepto (c)	Egresos					Subejercicio (e)
	Aprobado (d)	Ampliaciones/ (Reducciones)	Modificado	Devengado	Pagado	
I. Gasto No Etiquetado (I=A+B+C+D+E+F+G+H)	106,265,173.70	0.00	106,265,173.70	16,741,526.91	13,553,275.06	89,523,646.79
A. OFICINAS CENTRALES	26,299,071.50	-322,772.22	25,976,299.28	3,579,264.04	3,336,983.00	22,397,035.24
B. HOSPITAL DEL NIÑO	47,217,320.93	129,652.71	47,346,973.64	6,581,772.62	4,798,274.90	40,765,201.02
C. CEAM	12,494,791.32	85,357.92	12,580,149.24	2,453,178.02	2,045,499.85	10,126,971.22
D. CESAME	13,158,069.70	65,780.79	13,223,850.49	2,655,290.28	2,148,604.59	10,568,560.21
E. HOSPITAL PSIQUIATRICO DE PARRAS	7,095,920.25	41,980.80	7,137,901.05	1,472,021.95	1,223,912.72	5,665,879.10
F. Dependencia o Unidad Administrativa 6	0.00	0.00	0.00	0.00	0.00	0.00
G. Dependencia o Unidad Administrativa 7	0.00	0.00	0.00	0.00	0.00	0.00
H. Dependencia o Unidad Administrativa xx	0.00	0.00	0.00	0.00	0.00	0.00
II. Gasto Etiquetado (II=A+B+C+D+E+F+G+H)	0.00	0.00	0.00	0.00	0.00	0.00
A. OFICINAS CENTRALES	0.00	0.00	0.00	0.00	0.00	0.00
B. HOSPITAL DEL NIÑO	0.00	0.00	0.00	0.00	0.00	0.00
C. CEAM	0.00	0.00	0.00	0.00	0.00	0.00
D. CESAME	0.00	0.00	0.00	0.00	0.00	0.00
E. HOSPITAL PSIQUIATRICO DE PARRAS	0.00	0.00	0.00	0.00	0.00	0.00
F. Dependencia o Unidad Administrativa 6	0.00	0.00	0.00	0.00	0.00	0.00
G. Dependencia o Unidad Administrativa 7	0.00	0.00	0.00	0.00	0.00	0.00
H. Dependencia o Unidad Administrativa xx	0.00	0.00	0.00	0.00	0.00	0.00
III. Total de Egresos (III = I + II)	106,265,173.70	0.00	106,265,173.70	16,741,526.91	13,553,275.06	89,523,646.79

Dra. Alma Rosa Paredes Ramirez
 Directora General ISSREEI

L.C. José Francisco de la Peña Plata
 Subdirector Administrativo ISSREEI



Estado
de Coahuila

Secretaría de Salud

"2023, Año de Francisco I. Madero, Apóstol de la Democracia"

INSTITUTO DE SERVICIOS DE SALUD, REHABILITACIÓN Y
EDUCACIÓN ESPECIAL E INTEGRAL DEL ESTADO DE COAHUILA

ESTADO ANALÍTICO DEL EJERCICIO DEL PRESUPUESTO DE EGRESOS DETALLADO POR CLASIFICACIÓN ADMINISTRATIVA

DEL 01 DE ENERO AL 31 DE MARZO DE 2023

INFORME DE AVANCE DE GESTIÓN FINANCIERA PRIMER TRIMESTRE 2023

Privada Sonora 2774, Col. República Norte
C.P. 25280 Saltillo, Coahuila de Zaragoza
(844) 415-2623 / 416-4024 / 416-4676 /
410-2743/ 410-2736 / 415-6248
www.issreeicoahuila.gob.mx

INSTITUTO DE SERVICIOS DE SALUD, REHABILITACION Y EDUCACION ESPECIAL E INTEGRAL DEL ESTADO DE COAHUILA
Estado Analítico del Ejercicio del Presupuesto de Egresos Detallado - LDF
Clasificación por Objeto del Gasto (Capítulo y Concepto)
Del 01 de enero al 31 de marzo de 2023 (b)
(PESOS)

Concepto (c)	Egresos					Subejercicio (e)
	Aprobado (d)	Ampliaciones/ (Reducciones)	Modificado	Devengado	Pagado	
E. Bienes Muebles, Inmuebles e Intangibles (E=e1+e2+e3+e4+e5+e6+e7+e8+e9)	0.00	0.00	0.00	0.00	0.00	0.00
e1) Mobiliario y Equipo de Administración	0.00	0.00	0.00	0.00	0.00	0.00
e2) Mobiliario y Equipo Educativo y Recreativo	0.00	0.00	0.00	0.00	0.00	0.00
e3) Equipo e Instrumental Médico y de Laboratorio	0.00	0.00	0.00	0.00	0.00	0.00
e4) Vehículos y Equipo de Transporte	0.00	0.00	0.00	0.00	0.00	0.00
e5) Equipo de Defensa y Seguridad	0.00	0.00	0.00	0.00	0.00	0.00
e6) Maquinaria, Otros Equipos y Herramientas	0.00	0.00	0.00	0.00	0.00	0.00
e7) Activos Biológicos	0.00	0.00	0.00	0.00	0.00	0.00
e8) Bienes Inmuebles	0.00	0.00	0.00	0.00	0.00	0.00
e9) Activos Intangibles	0.00	0.00	0.00	0.00	0.00	0.00
F. Inversión Pública (F=f1+f2+f3)	0.00	0.00	0.00	0.00	0.00	0.00
f1) Obra Pública en Bienes de Dominio Público	0.00	0.00	0.00	0.00	0.00	0.00
f2) Obra Pública en Bienes Propios	0.00	0.00	0.00	0.00	0.00	0.00
f3) Proyectos Productivos y Acciones de Fomento	0.00	0.00	0.00	0.00	0.00	0.00
G. Inversiones Financieras y Otras Provisiones (G=g1+g2+g3+g4+g5+g6+g7)	0.00	0.00	0.00	0.00	0.00	0.00
g1) Inversiones Para el Fomento de Actividades Productivas	0.00	0.00	0.00	0.00	0.00	0.00
g2) Acciones y Participaciones de Capital	0.00	0.00	0.00	0.00	0.00	0.00
g3) Compra de Títulos y Valores	0.00	0.00	0.00	0.00	0.00	0.00
g4) Concesión de Préstamos	0.00	0.00	0.00	0.00	0.00	0.00
g5) Inversiones en Fideicomisos, Mandatos y Otros Análogos	0.00	0.00	0.00	0.00	0.00	0.00
Fideicomiso de Desastres Naturales (Informativo)	0.00	0.00	0.00	0.00	0.00	0.00
g6) Otras Inversiones Financieras	0.00	0.00	0.00	0.00	0.00	0.00
g7) Provisiones para Contingencias y Otras Erogaciones Especiales	0.00	0.00	0.00	0.00	0.00	0.00
H. Participaciones y Aportaciones (H=h1+h2+h3)	0.00	0.00	0.00	0.00	0.00	0.00
h1) Participaciones	0.00	0.00	0.00	0.00	0.00	0.00
h2) Aportaciones	0.00	0.00	0.00	0.00	0.00	0.00
h3) Convenios	0.00	0.00	0.00	0.00	0.00	0.00
I. Deuda Pública (I=i1+i2+i3+i4+i5+i6+i7)	0.00	0.00	0.00	0.00	0.00	0.00
i1) Amortización de la Deuda Pública	0.00	0.00	0.00	0.00	0.00	0.00
i2) Intereses de la Deuda Pública	0.00	0.00	0.00	0.00	0.00	0.00
i3) Comisiones de la Deuda Pública	0.00	0.00	0.00	0.00	0.00	0.00
i4) Gastos de la Deuda Pública	0.00	0.00	0.00	0.00	0.00	0.00
i5) Costo por Coberturas	0.00	0.00	0.00	0.00	0.00	0.00
i6) Apoyos Financieros	0.00	0.00	0.00	0.00	0.00	0.00
i7) Adeudos de Ejercicios Fiscales Anteriores (ADEFAS)	0.00	0.00	0.00	0.00	0.00	0.00
III. Total de Egresos (III = I + II)	106,265,173.70	0.00	106,265,173.70	16,741,526.91	13,553,275.06	89,523,646.79

Dra. Alma Rosa Páredes Ramírez
 Directora General ISSREEI

L.C. José Francisco de la Peña Plata
 Subdirector Administrativo ISSREEI



Estado
de Coahuila

Secretaría de Salud

"2023, Año de Francisco I. Madero, Apóstol de la Democracia"

INSTITUTO DE SERVICIOS DE SALUD, REHABILITACIÓN Y
EDUCACIÓN ESPECIAL E INTEGRAL DEL ESTADO DE COAHUILA

ESTADO ANALÍTICO DEL EJERCICIO DEL PRESUPUESTO DE EGRESOS DETALLADO CLASIFICACIÓN FUNCIONAL (FINALIDAD Y FUNCIÓN)

DEL 01 DE ENERO AL 31 DE MARZO DE 2023

INFORME DE AVANCE DE GESTIÓN FINANCIERA PRIMER TRIMESTRE 2023

Privada Sonora 2774, Col. República Norte
C.P. 25280 Saltillo, Coahuila de Zaragoza
(844) 415-2623 / 416-4024 / 416-4676 /
410-2743/ 410-2736 / 415-6248
www.issreeicoahuila.gob.mx

INSTITUTO DE SERVICIOS DE SALUD, REHABILITACIÓN Y EDUCACIÓN ESPECIAL E INTEGRAL DEL ESTADO DE COAHUILA

Estado Analítico del Ejercicio del Presupuesto de Egresos Detallado - LDF

Clasificación Funcional (Finalidad y Función)

Del 01 de enero al 31 de marzo de 2023 (b)

(PESOS)

Concepto (c)	Egresos					Subejercicio (e)
	Aprobado (d)	Ampliaciones/ (Reducciones)	Modificado	Devengado	Pagado	
I. Gasto No Etiquetado (I=A+B+C+D)	106,265,173.70	0.00	106,265,173.70	16,741,526.91	13,553,275.06	89,523,646.79
A. Gobierno (A=a1+a2+a3+a4+a5+a6+a7+a8)	0.00	0.00	0.00	0.00	0.00	0.00
a1) Legislación	0.00	0.00	0.00	0.00	0.00	0.00
a2) Justicia	0.00	0.00	0.00	0.00	0.00	0.00
a3) Coordinación de la Política de Gobierno	0.00	0.00	0.00	0.00	0.00	0.00
a4) Relaciones Exteriores	0.00	0.00	0.00	0.00	0.00	0.00
a5) Asuntos Financieros y Hacendarios	0.00	0.00	0.00	0.00	0.00	0.00
a6) Seguridad Nacional	0.00	0.00	0.00	0.00	0.00	0.00
a7) Asuntos de Orden Público y de Seguridad Interior	0.00	0.00	0.00	0.00	0.00	0.00
a8) Otros Servicios Generales	0.00	0.00	0.00	0.00	0.00	0.00
B. Desarrollo Social (B=b1+b2+b3+b4+b5+b6+b7)	106,265,173.70	0.00	106,265,173.70	16,741,526.91	13,553,275.06	89,523,646.79
b1) Protección Ambiental	0.00	0.00	0.00	0.00	0.00	0.00
b2) Vivienda y Servicios a la Comunidad	0.00	0.00	0.00	0.00	0.00	0.00
b3) Salud	106,265,173.70	0.00	106,265,173.70	16,741,526.91	13,553,275.06	89,523,646.79
b4) Recreación, Cultura y Otras Manifestaciones Sociales	0.00	0.00	0.00	0.00	0.00	0.00
b5) Educación	0.00	0.00	0.00	0.00	0.00	0.00
b6) Protección Social	0.00	0.00	0.00	0.00	0.00	0.00
b7) Otros Asuntos Sociales	0.00	0.00	0.00	0.00	0.00	0.00
C. Desarrollo Económico (C=c1+c2+c3+c4+c5+c6+c7+c8+c9)	0.00	0.00	0.00	0.00	0.00	0.00
c1) Asuntos Económicos, Comerciales y Laborales en General	0.00	0.00	0.00	0.00	0.00	0.00
c2) Agropecuaria, Silvicultura, Pesca y Caza	0.00	0.00	0.00	0.00	0.00	0.00
c3) Combustibles y Energía	0.00	0.00	0.00	0.00	0.00	0.00
c4) Minería, Manufacturas y Construcción	0.00	0.00	0.00	0.00	0.00	0.00
c5) Transporte	0.00	0.00	0.00	0.00	0.00	0.00
c6) Comunicaciones	0.00	0.00	0.00	0.00	0.00	0.00
c7) Turismo	0.00	0.00	0.00	0.00	0.00	0.00
c8) Ciencia, Tecnología e Innovación	0.00	0.00	0.00	0.00	0.00	0.00
c9) Otras Industrias y Otros Asuntos Económicos	0.00	0.00	0.00	0.00	0.00	0.00
D. Otras No Clasificadas en Funciones Anteriores (D=d1+d2+d3+d4)	0.00	0.00	0.00	0.00	0.00	0.00
d1) Transacciones de la Deuda Pública / Costo Financiero de la Deuda	0.00	0.00	0.00	0.00	0.00	0.00
d2) Transferencias, Participaciones y Aportaciones Entre Diferentes Niveles y Ordenes de Gobierno	0.00	0.00	0.00	0.00	0.00	0.00
d3) Saneamiento del Sistema Financiero	0.00	0.00	0.00	0.00	0.00	0.00
d4) Adeudos de Ejercicios Fiscales Anteriores	0.00	0.00	0.00	0.00	0.00	0.00
II. Gasto Etiquetado (II=A+B+C+D)	0.00	0.00	0.00	0.00	0.00	0.00
A. Gobierno (A=a1+a2+a3+a4+a5+a6+a7+a8)	0.00	0.00	0.00	0.00	0.00	0.00
a1) Legislación	0.00	0.00	0.00	0.00	0.00	0.00
a2) Justicia	0.00	0.00	0.00	0.00	0.00	0.00
a3) Coordinación de la Política de Gobierno	0.00	0.00	0.00	0.00	0.00	0.00
a4) Relaciones Exteriores	0.00	0.00	0.00	0.00	0.00	0.00
a5) Asuntos Financieros y Hacendarios	0.00	0.00	0.00	0.00	0.00	0.00
a6) Seguridad Nacional	0.00	0.00	0.00	0.00	0.00	0.00
a7) Asuntos de Orden Público y de Seguridad Interior	0.00	0.00	0.00	0.00	0.00	0.00
a8) Otros Servicios Generales	0.00	0.00	0.00	0.00	0.00	0.00
B. Desarrollo Social (B=b1+b2+b3+b4+b5+b6+b7)	0.00	0.00	0.00	0.00	0.00	0.00
b1) Protección Ambiental	0.00	0.00	0.00	0.00	0.00	0.00
b2) Vivienda y Servicios a la Comunidad	0.00	0.00	0.00	0.00	0.00	0.00
b3) Salud	0.00	0.00	0.00	0.00	0.00	0.00
b4) Recreación, Cultura y Otras Manifestaciones Sociales	0.00	0.00	0.00	0.00	0.00	0.00
b5) Educación	0.00	0.00	0.00	0.00	0.00	0.00
b6) Protección Social	0.00	0.00	0.00	0.00	0.00	0.00
b7) Otros Asuntos Sociales	0.00	0.00	0.00	0.00	0.00	0.00

INSTITUTO DE SERVICIOS DE SALUD, REHABILITACIÓN Y EDUCACIÓN ESPECIAL E INTEGRAL DEL ESTADO DE COAHUILA

Estado Analítico del Ejercicio del Presupuesto de Egresos Detallado - LDF

Clasificación Funcional (Finalidad y Función)

Del 01 de enero al 31 de marzo de 2023 (b)

(PESOS)

Concepto (c)	Egresos					Subejercicio (e)
	Aprobado (d)	Ampliaciones/ (Reducciones)	Modificado	Devengado	Pagado	
C. Desarrollo Económico (C=c1+c2+c3+c4+c5+c6+c7+c8+c9)	0.00	0.00	0.00	0.00	0.00	0.00
c1) Asuntos Económicos, Comerciales y Laborales en General	0.00	0.00	0.00	0.00	0.00	0.00
c2) Agropecuaria, Silvicultura, Pesca y Caza	0.00	0.00	0.00	0.00	0.00	0.00
c3) Combustibles y Energía	0.00	0.00	0.00	0.00	0.00	0.00
c4) Minería, Manufacturas y Construcción	0.00	0.00	0.00	0.00	0.00	0.00
c5) Transporte	0.00	0.00	0.00	0.00	0.00	0.00
c6) Comunicaciones	0.00	0.00	0.00	0.00	0.00	0.00
c7) Turismo	0.00	0.00	0.00	0.00	0.00	0.00
c8) Ciencia, Tecnología e Innovación	0.00	0.00	0.00	0.00	0.00	0.00
c9) Otras Industrias y Otros Asuntos Económicos	0.00	0.00	0.00	0.00	0.00	0.00
D. Otras No Clasificadas en Funciones Anteriores (D=d1+d2+d3+d4)	0.00	0.00	0.00	0.00	0.00	0.00
d1) Transacciones de la Deuda Publica / Costo Financiero de la Deuda	0.00	0.00	0.00	0.00	0.00	0.00
d2) Transferencias, Participaciones y Aportaciones Entre Diferentes Niveles y Ordenes de Gobierno	0.00	0.00	0.00	0.00	0.00	0.00
d3) Saneamiento del Sistema Financiero	0.00	0.00	0.00	0.00	0.00	0.00
d4) Adeudos de Ejercicios Fiscales Anteriores	0.00	0.00	0.00	0.00	0.00	0.00
III. Total de Egresos (III = I + II)	106,265,173.70	0.00	106,265,173.70	16,741,526.91	13,553,275.06	89,523,646.79

Dra. Alma Rosa Paredes Ramírez
Directora General ISSREEI

L.C. José Francisco de la Peña Plata
Subdirector Administrativo ISSREEI



Estado
de Coahuila

Secretaría de Salud

"2023, Año de Francisco I. Madero, Apóstol de la Democracia"

INSTITUTO DE SERVICIOS DE SALUD, REHABILITACIÓN Y
EDUCACIÓN ESPECIAL E INTEGRAL DEL ESTADO DE COAHUILA

ESTADO ANALÍTICO DEL EJERCICIO DEL PRESUPUESTO DE EGRESOS DETALLADO CLASIFICACIÓN DE SERVICIOS PERSONALES POR CATEGORÍA

DEL 01 DE ENERO AL 31 DE MARZO DE 2023

INFORME DE AVANCE DE GESTIÓN FINANCIERA PRIMER TRIMESTRE 2023

Privada Sonora 2774, Col. República Norte
C.P. 25280 Saltillo, Coahuila de Zaragoza
(844) 415-2623 / 416-4024 / 416-4676 /
410-2743/ 410-2736 / 415-6248
www.issreeicoahuila.gob.mx

INSTITUTO DE SERVICIOS DE SALUD, REHABILITACIÓN Y EDUCACIÓN ESPECIAL E INTEGRAL DEL ESTADO DE COAHUILA
Estado Analítico del Ejercicio del Presupuesto de Egresos Detallado - LDF
Clasificación de Servicios Personales por Categoría
Del 01 de enero al 31 de marzo de 2023 (b)
(PESOS)

Concepto (c)	Egresos					Subejercicio (e)
	Aprobado (d)	Ampliaciones/ (Reducciones)	Modificado	Devengado	Pagado	
I. Gasto No Etiquetado (I=A+B+C+D+E+F)	45,993,224.83	0.00	45,993,224.83	8,694,740.08	8,694,740.08	37,298,484.75
A. Personal Administrativo y de Servicio Público	45,993,224.83	0.00	45,993,224.83	8,694,740.08	8,694,740.08	37,298,484.75
B. Magisterio	0.00	0.00	0.00	0.00	0.00	0.00
C. Servicios de Salud (C=c1+c2)	0.00	0.00	0.00	0.00	0.00	0.00
c1) Personal Administrativo	0.00	0.00	0.00	0.00	0.00	0.00
c2) Personal Médico, Paramédico y afín	0.00	0.00	0.00	0.00	0.00	0.00
D. Seguridad Pública	0.00	0.00	0.00	0.00	0.00	0.00
E. Gastos asociados a la implementación de nuevas leyes federales o reformas a las mismas (E = e1 + e2)	0.00	0.00	0.00	0.00	0.00	0.00
e1) Nombre del Programa o Ley 1	0.00	0.00	0.00	0.00	0.00	0.00
e2) Nombre del Programa o Ley 2	0.00	0.00	0.00	0.00	0.00	0.00
F. Sentencias laborales definitivas	0.00	0.00	0.00	0.00	0.00	0.00
II. Gasto Etiquetado (II=A+B+C+D+E+F)	0.00	0.00	0.00	0.00	0.00	0.00
A. Personal Administrativo y de Servicio Público	0.00	0.00	0.00	0.00	0.00	0.00
B. Magisterio	0.00	0.00	0.00	0.00	0.00	0.00
C. Servicios de Salud (C=c1+c2)	0.00	0.00	0.00	0.00	0.00	0.00
c1) Personal Administrativo	0.00	0.00	0.00	0.00	0.00	0.00
c2) Personal Médico, Paramédico y afín	0.00	0.00	0.00	0.00	0.00	0.00
D. Seguridad Pública	0.00	0.00	0.00	0.00	0.00	0.00
E. Gastos asociados a la implementación de nuevas leyes federales o reformas a las mismas (E = e1 + e2)	0.00	0.00	0.00	0.00	0.00	0.00
e1) Nombre del Programa o Ley 1	0.00	0.00	0.00	0.00	0.00	0.00
e2) Nombre del Programa o Ley 2	0.00	0.00	0.00	0.00	0.00	0.00
F. Sentencias laborales definitivas	0.00	0.00	0.00	0.00	0.00	0.00
III. Total del Gasto en Servicios Personales (III = I + II)	45,993,224.83	0.00	45,993,224.83	8,694,740.08	8,694,740.08	37,298,484.75

Dra. Alma Rosa Paredes Ramirez
 Directora General ISSREEI

L.C. José Francisco de la Peña Plata
 Subdirector Administrativo ISSREEI



Estado
de Coahuila

Secretaría de Salud

"2023, Año de Francisco I. Madero, Apóstol de la Democracia"

INSTITUTO DE SERVICIOS DE SALUD, REHABILITACIÓN Y
EDUCACIÓN ESPECIAL E INTEGRAL DEL ESTADO DE COAHUILA

ACCIONES REALIZADAS POR EL ENTE PÚBLICO PARA LA RECUPERACIÓN DEL BALANCE PRESUPUESTARIO DE RECURSOS DISPONIBLES SOSTENIBLES

INFORME DE AVANCE DE GESTIÓN FINANCIERA PRIMER TRIMESTRE 2023

Privada Sonora 2774, Col. República Norte
C.P. 25280 Saltillo, Coahuila de Zaragoza
(844) 415-2623 / 416-4024 / 416-4676 /
410-2743/ 410-2736 / 415-6248
www.issreeicoahuila.gob.mx



Estado
de Coahuila

Secretaría de Salud

"2023, Año de Francisco I. Madero, Apóstol de la Democracia"

INSTITUTO DE SERVICIOS DE SALUD, REHABILITACIÓN Y
EDUCACIÓN ESPECIAL E INTEGRAL DEL ESTADO DE COAHUILA

Instituto de Servicios de Salud, Rehabilitación y Educación Especial e Integral del Estado de Coahuila

Del 01 de enero al 31 de marzo del 2023

En relación al avance de las acciones para la recuperación del presupuesto sostenible de recursos disponibles, se manifiesta que no le es aplicable a este Instituto de Servicios de Salud, Rehabilitación y Educación Especial e Integral del Estado de Coahuila.

Dra. Alma Rosa Paredes Ramírez
Directora General ISSREEI

ISSREEI

LC. José Francisco de la Peña Plata
Subdirector Administrativo

Privada Sonora 2774, Col. República Norte
C.P. 25280 Saltillo, Coahuila de Zaragoza
(844) 415-2623 / 416-4024 / 416-4676 /
410-2743/ 410-2736 / 415-6248
www.issreeicoahuila.gob.mx



Estado
de Coahuila

Secretaría de Salud

"2023, Año de Francisco I. Madero, Apóstol de la Democracia"

INSTITUTO DE SERVICIOS DE SALUD, REHABILITACIÓN Y
EDUCACIÓN ESPECIAL E INTEGRAL DEL ESTADO DE COAHUILA

FUENTE DE RECURSOS CON LA QUE SE HAYA PAGADO EL NUEVO GASTO

INFORME DE AVANCE DE GESTIÓN FINANCIERA PRIMER TRIMESTRE 2023

Privada Sonora 2774, Col. República Norte
C.P. 25280 Saltillo, Coahuila de Zaragoza
(844) 415-2623 / 416-4024 / 416-4676 /
410-2743/ 410-2736 / 415-6248
www.issreeicoahuila.gob.mx



Estado
de Coahuila

Secretaría de Salud

"2023, Año de Francisco I. Madero, Apóstol de la Democracia"

INSTITUTO DE SERVICIOS DE SALUD, REHABILITACIÓN Y
EDUCACIÓN ESPECIAL E INTEGRAL DEL ESTADO DE COAHUILA

Instituto de Servicios de Salud, Rehabilitación y Educación Especial e Integral del Estado de Coahuila

Del 01 de enero al 31 de marzo del 2023

Este Instituto no cuenta con fuente de ingresos con la que se haya pagado el nuevo gasto (aumento o creación de gasto del presupuesto de egresos) distinguiendo el gasto etiquetado y no etiquetado.

Dra. Alma Rosa Paredes Ramírez
Directora General ISSREEI

LC. José Francisco de la Peña Plata
Subdirector Administrativo ISSREEI

Privada Sonora 2774, Col. República Norte
C.P. 25280 Saltillo, Coahuila de Zaragoza
(844) 415-2623 / 416-4024 / 416-4676 /
410-2743/ 410-2736 / 415-6248
www.issreeicoahuila.gob.mx



Estado
de Coahuila

Secretaría de Salud

"2023, Año de Francisco I. Madero, Apóstol de la Democracia"

INSTITUTO DE SERVICIOS DE SALUD, REHABILITACIÓN Y
EDUCACIÓN ESPECIAL E INTEGRAL DEL ESTADO DE COAHUILA

CONVENIOS REALIZADOS CON LA SHCP

INFORME DE AVANCE DE GESTIÓN FINANCIERA PRIMER TRIMESTRE 2023

Privada Sonora 2774, Col. República Norte
C.P. 25280 Saltillo, Coahuila de Zaragoza
(844) 415-2623 / 416-4024 / 416-4676 /
410-2743/ 410-2736 / 415-6248
www.issreeicoahuila.gob.mx



Estado
de Coahuila

Secretaría de Salud

"2023, Año de Francisco I. Madero, Apóstol de la Democracia"

INSTITUTO DE SERVICIOS DE SALUD, REHABILITACIÓN Y
EDUCACIÓN ESPECIAL E INTEGRAL DEL ESTADO DE COAHUILA

Instituto de Servicios de Salud, Rehabilitación y Educación Especial e Integral del Estado de Coahuila

Del 01 de enero al 31 de marzo del 2023

Este Instituto de Servicios de Salud, Rehabilitación y Educación Especial e Integral del Estado de Coahuila, no cuenta con convenios celebrados con la Secretaría de Hacienda y Crédito Público, en términos del Capítulo IV de la Ley de Disciplina Financiera de las Entidades Federativas y los Municipios.

Dra. Alma Rosa Paredes Ramírez
Directora General ISSREEI

LC. José Francisco de la Peña Plata
Subdirector Administrativo ISSREEI

Privada Sonora 2774, Col. República Norte
C.P. 25280 Saltillo, Coahuila de Zaragoza
(844) 415-2623 / 416-4024 / 416-4676 /
410-2743 / 410-2736 / 415-6248
www.issreeicoahuila.gob.mx